

පටුන

I.	හැඳින්වීම.....	III
II.	උඩපළාත ප්‍රාදේශීය සභාවේ දැක්ම මෙහෙවර.....	IV-V
III.	උඩපළාත ප්‍රාදේශීය සභාවේ නිල ලාංඡනය.....	VI
IV.	උඩපළාත ප්‍රාදේශීය සභා බල ප්‍රදේශයේ සිතියම.....	VII
1	පරිච්ඡේදය - බල ප්‍රදේශයේ මූලික තොරතුරු.....	1-24
	1.1 උඩපළාත ප්‍රාදේශීය සභා බල ප්‍රදේශයේ ඓතිහාසික පසුබිම	
	1.2 ග්‍රාම නිලධාරී වසම් ලැයිස්තුව	
	1.3 ප්‍රාදේශීය සභා බල ප්‍රදේශයේ විශාලත්වය	
	1.4 ඓතිහාසික තොරතුරු	
	1.5 ගම්මාන පිළිබඳ තොරතුරු	
	1.6 ග්‍රාම නිලධාරී වසම් අයත්වන බල ප්‍රදේශ	
	1.7 ප්‍රාදේශීය ලේකම් කොට්ඨාසයන්හි වසම් හා පොලිස් බල ප්‍රදේශ දැක්වෙන සිතියම	
2	පරිච්ඡේදය - ප්‍රජා විද්‍යාත්මක තොරතුරු.....	25-30
	2.1 වසම් මට්ටමින් විග්‍රහය	
	2.2 ග්‍රාම නිලධාරී වසම් මට්ටමින් ජාතීන් අනුව ජනගහණය (පවුල්)	
	2.3 ආගම් අනුව මුළු ජනගහණය	
3	පරිච්ඡේදය - නිවාස පිළිබඳ තොරතුරු.....	31-36
	3.1 නිවාස අයිතිය පිළිබඳ තොරතුරු	
	3.2 වරිපනම් ගෙවන නිවාස	
	3.3 වැසිකිළි පහසුකම්	
	3.4 පානීය ජල පහසුකම් ලබා ගැනීම පිළිබඳ තොරතුරු නිවාස මට්ටමින්	
4	පරිච්ඡේදය - ඉඩම් පිළිබඳ තොරතුරු.....	37-59
	4.1 ප්‍රාදේශීය සභාව සතු ඉඩම්	
	4.2 ප්‍රාදේශීය සභාව සතු සුසාන භූමි	
	4.3 ප්‍රාදේශීය සභාව සතු ගොඩනැගිලි	
	4.4 බල ප්‍රදේශයේ පාලම් පිළිබඳ තොරතුරු	
	4.5 බල ප්‍රදේශයේ ක්‍රීඩා භූමි හා ක්‍රීඩාගාර	
5	පරිච්ඡේදය - ජල මූලාශ්‍ර හා ජල ව්‍යාපෘති සම්බන්ධ තොරතුරු.....	60-64
	5.1 බල ප්‍රදේශයේ ළිං පිළිබඳ තොරතුරු	
	5.2 ප්‍රාදේශීය සභාවේ ජල ව්‍යාපෘති තොරතුරු	
6	පරිච්ඡේදය - බල ප්‍රදේශයේ මාර්ග පද්ධතිය.....	65-81
7	පරිච්ඡේදය - බල ප්‍රදේශයේ රාජ්‍ය ආයතන හා සංවිධාන.....	82-84
8	පරිච්ඡේදය - බල ප්‍රදේශයේ ආගමික ස්ථාන/සංචාරක ස්ථාන.....	85-94
9	පරිච්ඡේදය - ස්වේච්ඡා සංවිධාන.....	95-107

10 පරිච්ඡේදය - සෞඛ්‍ය තොරතුරු108- 124

10.1 සෞඛ්‍ය පහසුකම් පිළිබඳ තොරතුරු

10.2 අපරාධ පිළිබඳ තොරතුරු

10.3 උපත් හා මරණ පිළිබඳ තොරතුරු

10.4 රෝග ව්‍යාප්තිය පිළිබඳ තොරතුරු සහ සිතියම්

10.5 මාර්ග අනතුරු පිළිබඳ තොරතුරු

11 පරිච්ඡේදය- දරිද්‍රතා මට්මම පිළිබඳ තොරතුරු 125-126

I. හැඳින්වීම

උඩපළාත ප්‍රාදේශීය සභා බල ප්‍රදේශය බටහිරින් ගම්පල නගරසභා බල ප්‍රදේශය හා උඩුනුවර ප්‍රාදේශීය සභා බල ප්‍රදේශවලින්ද, නැගෙනහිරින් පාතභේවාහැට ප්‍රාදේශීය සභා බල ප්‍රදේශයෙන්ද, උතුරින් මහනුවර කඩවත් සතර හා ගඟවටකෝරළේ ප්‍රාදේශීය සභා බල ප්‍රදේශයෙන්ද, දකුණින් කොත්මලේ ප්‍රාදේශීය සභාබල ප්‍රදේශයෙන්ද, මායිම් වී ඇත. උතුරු අක්ෂාංශ 7.1⁰හා නැගෙනහිර දේශාංශ 80.5⁰ අතර පිහිටා ඇති මෙම බල ප්‍රදේශය මුහුදු මට්ටමේ සිට මීටර් 495 ක උසකින් පිහිටා ඇත.

විශාලත්වයෙන් වර්ග කි.මී. 176.9ක් වන මෙම කොට්ඨාශය ග්‍රාම නිලධාරී කොට්ඨාශ 61 කින් යුත් අතර එය ගම්පල හා නාවලපිටිය යන මැතිවරණ කොට්ඨාශ දෙකකින් ද උඩපළාත හා දොළඹ යන ප්‍රාදේශීය ලේකම් කොට්ඨාශ දෙකකින් ද සමන්විත වේ.

මෙම සම්පත් පැතිකඩ සඳහා තොරතුරු ලබාගැනීමේදී උඩපළාත හා දොළඹ ප්‍රාදේශීය ලේකම් කාර්යාලවල 2022 වර්ෂය සඳහා සකස් කර ඇති සම්පත් පැතිකඩ භාවිත කර ඇත. ඒ අනුව ග්‍රාම නිලධාරී වසම් 61කින් යුතු මෙම බල ප්‍රදේශයේ මුළු ජනගහනය 126261 කි. 2021 වර්ෂයට උඩපළාත හා දොළඹ ප්‍රාදේශීය ලේකම් කාර්යාලවලින් ලබාදී ඇති ජනගහන තොරතුරු අනුව ජනගහනය 127109 කි. එබැවින් 2022 වර්ෂයේ ජනගහනය පෙර වර්ෂයට සාපෙක්ෂව 848 කින් අඩු වී ඇති බව සඳහන් කරමි. 2022 වර්ෂයේ ජනගහනයෙන් ද වැඩි පිරිසක් සිංහල ජනවර්ගයට අයත් වේ. ද්‍රවිඩ , මුස්ලිම් හා බර්ගර් වැනි ජන කොටස්ද ඒ අතර වේ. මීට අමතර වශයෙන් ආයතනයේ එක් එක් අංශ විසින් සපයා ඇති තොරතුරු ද මෙම වාර්තාව සඳහා මූලාශ්‍ර වී ඇති බව සඳහන් කරමි.

දැක්ම
පුරවරයට නව ජීවයක්

මෙහෙවර

මනා සම්පත් කළමනාකරණයෙන් හා ගුණාත්මක සේවාවක් තුළින් , පොදු උපයෝගීතා සේවාවන් හා යටිතල පහසුකම් සපුරාලමින් , ජනතාවගේ සුබවිභරණය හා සුභසාධනය සුරක්ෂිතවන තිරසර සංවර්ධනයක් ස්ථාපිත කිරීම

අරමුණු

- කාර්යක්ෂම හා ගුණාත්මක සේවාවක් සැපයීම
- බල ප්‍රදේශයේ ජනතාවගේ ජනජීවිතය ඉහළ නැංවීම සඳහා යටිතල පහසුකම් ප්‍රවර්ධනය හා පවත්වාගෙන යාම
- පරිසර හානි අවම වන පරිදි සංවර්ධන කටයුතු පවත්වාගෙන යාම
- ප්‍රදේශයේ සියලුම මානව හා භෞතික සම්පත් මනා කළමනාකරණයෙන් යුතුව සංවර්ධන කාර්යය සඳහා ආයෝජනය කිරීම
- ප්‍රදේශයේ පවත්නා සම්පත් උපයෝජනයෙන් හා ආදායම් ප්‍රවර්ධනය සහ ස්වයං උත්පාදන ආදායම් මාර්ග හඳුන්වා දීමෙන් ජනතාවගේ ආර්ථිකය නඟා සිටුවීම
- තිරසර සංවර්ධන ඉලක්ක සාක්ෂාත් කරගැනීම

අගයයන්

1. වගවීම- බල ප්‍රදේශයේ ජනතාවගේ සුබවිභරණය,පහසුකම් හා සුභසාධනය සාක්ෂාත් කිරීමේ අභිලාෂයෙන් දැක්ම හා අරමුණු තහවුරු කරන පරිපාලන ආයතනයක් වශයෙන් ජනතාවට වගවීම
2. සාමූහිකත්වය- ආයතනික දැක්ම හා අරමුණු අපේක්ෂිත මට්ටම කරා ගෙනයාම උදෙසා කණ්ඩායමක් ලෙස සාමූහිකව එක්වීම
3. අනුකූලතාවය- ප්‍රාදේශීය සහා පනත හා අදාළ වෙනත් අණපනත් නීතිරීති,වක්‍රලේඛ හා රෙගුලාසිවලට අනුගත වෙමින් සුපිලිපන්න හා විනිවිදභාවයෙන් යුතුව කටයුතු කිරීම
4. උපායමාර්ගිකභාවය- බල ප්‍රදේශයේ පවත්නා සියලුම භෞතික හා මානව සම්පත් මනා කළමනාකාරිත්වයෙන් යොදා ගැනීමෙන් ප්‍රදේශයේ සංවර්ධනය උදෙසාම ආයෝජනය කිරීම සඳහා නිවැරදිව තීරණ ගැනීම හා ක්‍රියාත්මක වීම
5. ශික්ෂණය- කණ්ඩායමක් ලෙස සියල්ලන්ගේම විනය හා හික්මීම ඉතා උසස් මට්ටමකින් පවත්වා ගැනීම

6. අන්‍යෝන්‍ය ගරුත්වය- සේවා දායකයාගේ මෙන්ම සේවලාභියාගේද ආත්මාභිමානය රැකෙන පරිදි අන්තර් සබඳතා ගොඩනංවා ගැනීම
7. ප්‍රතිචාරාත්මක බව- සහකම්පන සවන්දීම හා මිත්‍රශීලී සුභද සේවාවක් මගින් සේවලාභියා තෘප්තිමත් කිරීම
8. මානුෂීයත්වය- අපගේ සේවය බල ප්‍රදේශයේ ජනතාවගේ සුභසිද්ධිය උදෙසාය යන්න ඉතා ඉහළින්ම පිළිගනිමින් මානුෂීයත්වයෙන් සේවය කරන ආයතනයක් බවට පත්වීමට කැපවී ක්‍රියාකරන්නෙමු.
9. සවිබල ගැන්වීම- ආයතනයේ සියල්ලන්ම යහපත් කායික මානසික තෘප්තිමත් භාවයකින් හෙබි දැනුම, කුසලතා හා ආකල්පවලින් පිරිපුන් නිලධාරී මණ්ඩලයක් බවට පත්කිරීම

උඩපළාත ප්‍රාදේශීය සභාවේ නිල ලාංඡනය



උඩපළාත ප්‍රාදේශීය සභා බල ප්‍රදේශයේ සිතියම

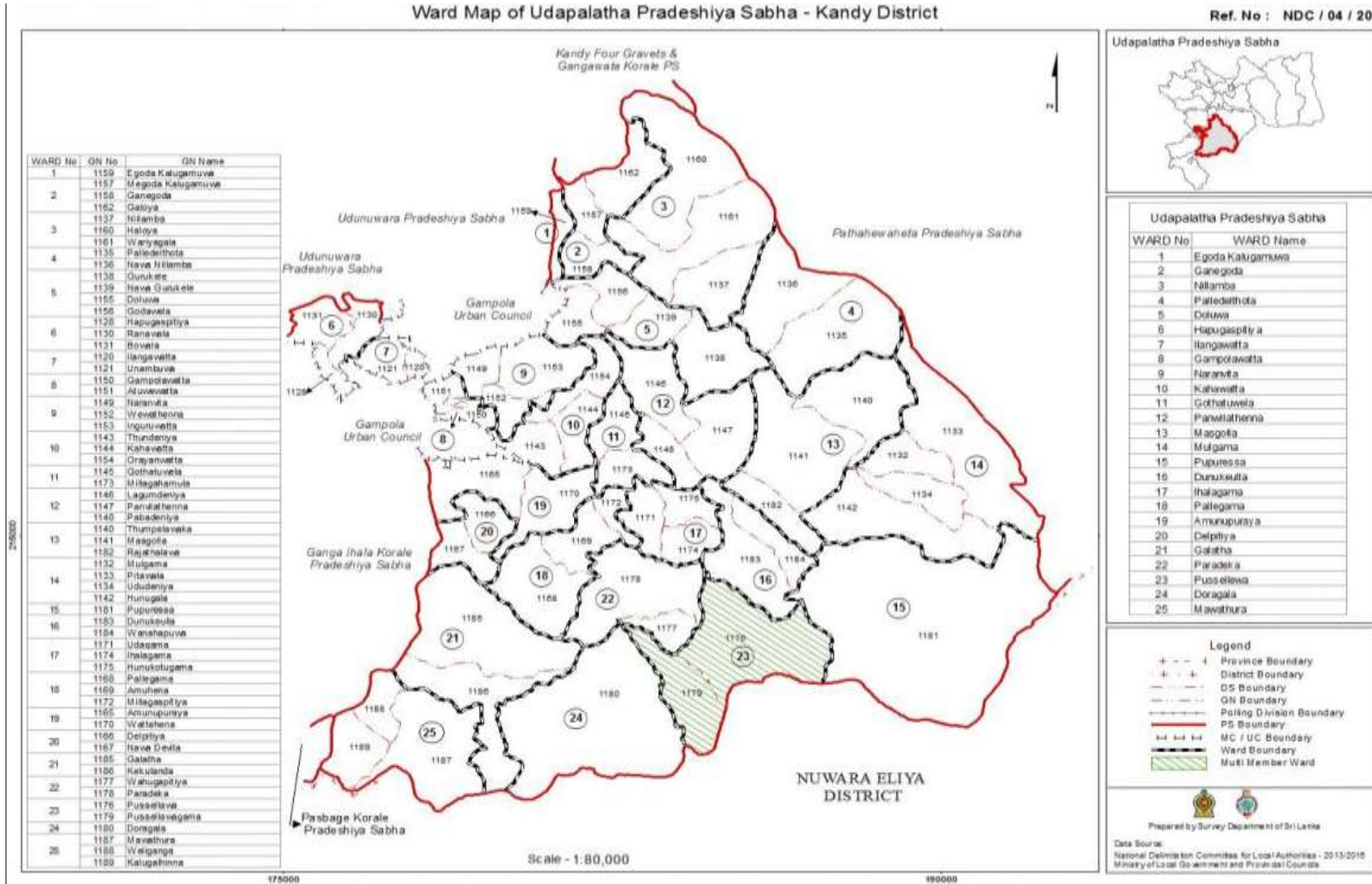

1 පරිච්ඡේදය - බල ප්‍රදේශයේ මූලික තොරතුරු

1.1 උඩපළාත ප්‍රාදේශීය සභා බල ප්‍රදේශයේ ඓතිහාසික පසුබිම

උඩපළාත බල ප්‍රදේශයේ ඓතිහාසික පසුබිම පිළිබඳ තොරතුරු සැලකීමේදී උඩරට රාජධානි සමය තෙක් තොරතුරු හමුවේ. මෙම බල ප්‍රදේශයට නුදුරින් පිහිටි නියම්ගම්පාය යන ස්ථානයේ පැවැති මහල් ප්‍රාසාදයක් (උඩ+පළා හත-උඩපළාත) හේතුවෙන් මෙම ප්‍රදේශය උඩපළාත යනුවෙන් ප්‍රචලිත වූ බව ජනප්‍රවාදයේ සඳහන් වේ. මෙරට අවසන් රජු වූ ශ්‍රී වික්‍රම රාජසිංහ රජු සමයේ ලක්දිව දිසා 12කින් සහ රටවල් 09කින් සමන්විත වූ අතර ඉන් එක් දිසාවක් ලෙස උඩපළාත සලකයි. එය උනම්බුව දිසාවේ යටතේ පාලනය වූ අතර ග්‍රාමීය කොට්ඨාශ පාලනය කිරීම උදෙසා ආරච්චි වසම් 12ක් සඳහා මුලාදැනින් 12 දෙනෙක් රාජකාරි කළ බව සඳහන් වේ.

උඩපළාත දිසාවට අයත්වූ ගබඩා ගම් 4කි.

- 1.ගම්පල
2. නාරංචිට
3. ඇල්පිටිය
- 4.මාවෙල

එමෙන්ම ප්‍රධාන දේවාල 04ක් වේ.

1. ගනේගොඩ කතරගම දේවාලය
2. වල්ලභගොඩ කතරගම දේවාලය
3. මොරපේ කතරගම දේවාලය
4. ඇරැගොඩ පත්තිනි දේවාලය

එම යුගයේ මෙම දේවාලයන්හි වාර්ෂික පෙරහැර පවත්වා ඇති අතර පැවති විහාරස්ථාන අතරින් නියම්ගම්පාය විහාරයේ ශ්‍රී වික්‍රම රාජසිංහ රජුගේ පිළිරුව තනා ඇත.

වර්තමානයේ උඩපළාත ප්‍රාදේශීය සභා ගොඩනැගිල්ල පිහිටා ඇති ප්‍රදේශය අතීතයේ අටබාගේ ආරච්චි වසමට අයත්ව පැවති ඇති අතර එදවස මෙහි සාමාන්‍ය වැසියන් හේවායන් ලෙස සැලකෙන අතර ඔවුන් වලව්ව මුර කිරීම හා වෙනත් ආරක්ෂක කටයුතු සඳහා යොදවා ඇත. මසකට රිදී 123ක් වූ මාසික ආදායම් රැස්කිරීමේ කටයුතු “ලියන රාළ” ට පැවරී ඇත.

මෙම පාලන ක්‍රමය උඩරට ගිවිසුම මගින් වෙනස් කර ඇති ලිඛිත සාක්ෂි අනුව රට සභාව, ගම් කාර්ය සභා , ගම් සභා යන ක්‍රම අනුව පාලනය ගෙන ගොස් ඇත. 1948 සර්ව ජන ඡන්ද බලය අනුව ගම් සභා ක්‍රමය ක්‍රියාත්මකවීම යටතේ උඩපළාත කොට්ඨාශය තුළ පහත නම් යටතේ ගම් සභා ක්‍රමය ක්‍රියාත්මක කර ඇත.

- කඳුකර ඉහළ කෝරළේ ගම් සභාව
- කඳුකර පහළ කෝරළේ ගම් සභාව
- ගඟ පහළ කෝරළේ ගම් සභාව
- පුස්සල්ලාව සුළු නගර සභාව

උඩපළාත ගඟ පහළ ගම්සභාව 1929.08.09 දිනැති ලංකාණ්ඩු ගැසට් අංක 7727 යටතේ ස්ථාපිත කර ඇති අතර 1981.06.30 දින එය අහෝසි කර ඇත. 1978 ආණ්ඩුක්‍රම ව්‍යවස්ථාව අනුව පළාත් පාලන ආයතන පනතේ විධිවිධාන අනුව උඩපළාතේ ගම් සභා 03ක් සහ සුළු නගර සභාව ඒකාබද්ධ කරමින් බිහිවූ උඩපළාත සංවර්ධන සභාව 1987 අංක 15 දරණ ප්‍රාදේශීය සභා පනත මගින් අහෝසි කර උඩපළාත ප්‍රාදේශීය සභාව ස්ථාපිත කර ඇත.

1.2 ග්‍රාම නිලධාරී වසම් ලැයිස්තුව

- උඩපළාත ප්‍රාදේශීය ලේකම් කොට්ඨාශයට අයත් වසම්

අනු අංකය	වසම් අංකය	ග්‍රාම නිලධාරී වසමේ නම
1	1120	ඉලංගවත්ත
2	1121	උනම්බුව
3	1128	හපුගස්පිටිය
4	1130	රණවල
5	1131	බෝවල
6	1159	එගොඩ කළුගමුව
7	1165	අමුණුපුර
8	1166	දැල්පිටිය
9	1167	නවදේවිට
10	1168	පල්ලේගම
11	1169	අමුහේන
12	1170	වත්තේහේන
13	1171	උඩගම
14	1172	මිල්ලගස්පිටිය
15	1174	ඉහළගම
16	1175	හුණකොටුගම
17	1176	පුස්සැල්ලාව
18	1177	වහුගපිටිය
19	1178	පාරදෙක
20	1179	පුස්සැල්ලාවගම
21	1180	දොරගල
22	1183	දුනුකේඋල්ල
23	1184	වනහපුව
24	1185	ගලත
25	1186	කැකුලන්ද
26	1187	මාවතුර
27	1188	වැලිගම
28	1189	කළුගල්හින්න

- දොළඹ ප්‍රාදේශීය ලේකම් කොට්ඨාශයට අයත් වසම්

අනු අංකය	වසම් අංකය	ග්‍රාම නිලධාරී වසමේ නම
29	3449	ගල්ඔය
30	3450	හල්ඔය
31	3451	වාරියගල
32	3452	මෙගොඩ කළුගමුව
33	3453	ගනේගොඩ
34	3454	ගොඩවෙල
35	3455	නව ගුරුකැලේ
36	3456	නිල්ලඹ
37	3457	නව නිල්ලඹ
38	3458	පල්ලේ දෙල්තොට
39	3459	ගුරුකැලේ
40	3460	ලැගුම්දෙණිය
41	3461	ඔරායන්වත්ත
42	3462	දොළඹ
43	3463	ඉඟුරුවත්ත
44	3464	නාරංචිට
45	3465	අටුවේවත්ත
46	3466	ගම්පොලවත්ත
47	3467	වැවකැන්න
48	3468	තුංදෙණිය
49	3469	කහවත්ත
50	3470	ගොනටුවෙල
51	3471	මීල්ලගහමුල
52	3472	පඹදෙණිය
53	3473	පන්විලකැන්න
54	3474	මස්ගොල්ල
55	3475	තුම්පැලවක
56	3476	මුල්ගම
57	3477	ලඬුදෙණිය
58	3478	හුණුගල
59	3479	රජනලාව
60	3480	පුපුරැස්ස
61	3481	පිටවල

1.3 ප්‍රාදේශීය බල ප්‍රදේශයේ විශාලත්වය

- දොළඹ ප්‍රාදේශීය ලේකම් කොට්ඨාශයේ විශාලත්වය-

දොළඹ ප්‍රාදේශීය ලේකම් කොට්ඨාසය හෙක්ටයාර් 9491.1ක භූමි භාගයකින්ද වර්ග කි.මී. 94.91 ක වපසරියකින් යුත් ප්‍රදේශයකි.

- උඩපළාත ප්‍රාදේශීය ලේකම් කොට්ඨාශයේ විශාලත්වය-

ආසන්න වශයෙන් වර්ග කි.මී. 81.99

ඒ අනුව උඩපළාත ප්‍රාදේශීය ලේකම් කොට්ඨාශයේ උඩපළාත ප්‍රාදේශීය සභාවට අයත් වසම්වලට අදාළ විශාලත්වය වර්ග කි.මී. 176.9කි.

1.4 ඓතිහාසික තොරතුරු

ඓතිහාසික වශයෙන් වැදගත් වන ස්ථාන කිහිපයක් පිළිබඳ තොරතුරු දොළඹ ප්‍රාදේශීය ලේකම් කාර්යාලයේ මූලාශ්‍ර අනුව පහත පරිදි පෙන්වා දිය හැකිය.

1.ගනේගොඩ කතරගම දේවාල

මහනුවර දිස්ත්‍රික්කයේ ගම්පොල කඳුකර පහළ කෝරලයේ මෙ/කළුගමුව ග්‍රාම සේවා කොට්ඨාශයේ නිල්ලඹ ඔයටත් මහවැලි ගඟටත් යාබදව ගනේගොඩ ග්‍රාමයේ කුඹුරුයාය මධ්‍යයේ ගනේගොඩ ගංගාතිලක විහාරස්ථානයට මුහුණලා මෙම ශ්‍රී කතරගම දේවාලය පිහිටා ඇත.

කතරගම දෙවියන්ට කැප කරන ලද මෙම දේවාලයේ ඉතිහාසය පිළිබඳ තොරතුරු සොයා ගැනීම සඳහා ඉවහල්වන සන්නස් පත්‍රයක් තල්පතක් හෝ ශිලා ලිපි ආදියක් ගැන සඳහන් නොවේ.වර්ෂ 1873 සිට 1892 දක්වා මහනුවර දිස්ත්‍රික් විනිශ්චයකාර ධුරය දැරූ ආර්.විමබෝල්ඩ් කැම්බෙල් ලොරි මහතා විසින් 1896 .12.19 දින ලියන ලද දැනට මහනුවර කව්වේරියේ ලේඛනාගාරයේ තැන්පත්ව ඇති ග්‍රන්ථයේ 267 ,268 යන පිටුවල මෙම දේවාලය සහ ගම සම්බන්ධව තොරතුරු ස්වල්පයක් අන්තර්ගත වී ඇත.ඒහි සඳහන් අන්දමට වර්ෂ 1881 දී මේ ගම් ජනගහනය 126 ක් විය. ඉන් 77ක් පිරිමි වූ අතර 49 දෙනෙක් ස්ත්‍රීන් වී ඇත.1891 ජනගහනය 157 ක් වූ ඇති අතර ඉන් පිරිමි 95 ක් හා ස්ත්‍රීන් 62ක් විය .1878 වන විට කුඹුරු අක්කර 48 1/2 ක් හා ගොඩ ඉඩම් අක්කර 24 ලාස් 08 ක් වූ බව සඳහන් වී ඇත.

බාලසූරියගේ,පණ්ඩිතගේ,කපුගේ,පණ්ඩිතමුදියන්සේලාගේ ,කෝරලගේ,පලිහනගේ,රත්නායක මුදියන්සේලාගේ සහ උණ්ඩියාගේ යන පවුල් 1891 වන විට ගනේගොඩ පදිංචි පවුල් අතර වීඇත.දේවාලය ඉතා පැරණි එකක් බවත් ,එයට සම්බන්ධ ඓතිහාසික මූලාශ්‍ර කිසිවක් නොමැති බවත් මෙම ග්‍රන්ථයේ සඳහන්වන අතර,මෙම දේවාලයට අයත් ඉඩම් හා කුඹුරු මහනුවර රජකල රාජසිංහ රජු විසින් දී ඇති බවත් සඳහන් වේ.උඩෝවිට,ඇල්පිටිය,ගොඩවෙල ,මැදපිටිය,නියංගම සහ ගනේගොඩ යන ගම්වල මෙම ඉඩම් පිහිටා ඇති බව සඳහන් වේ.

ඓතිහාසික මූලාශ්‍රවල සඳහන් කරුණු මෙසේ වෙතත් මුඛ පරම්පරාගතව පැවත එන කථා ඇසුරින් හෙලිවන කරුණු ඉතා වැදගත්වනවා පමණක් නොව මෙහි ඉතිහාසය පිළිබඳව තොරතුරු හෙලිවනුයේ ඒ ඇසුරිනි.ඒ අනුව බලන විට රුහුණේ කතරගම දේවාලය පිහිටුවා දින

11 ට පසුව ගනේගොඩ දැනට දේවාලය පිහිටා ඇති භූමියේ පැවති කඳුරු ගසකට රාම සැරයක් වැදී ඇත. මේ පිළිබඳව කිසිවෙක් දැන නොසිටි අතර ,ගනේගොඩ විහාරස්ථානය එවකට පිහිටා තිබී ඇත්තේ දැනට දේවාලය පිහිටා ඇති ස්ථානයේය. පන්සලේ සංඝයා වහන්සේලා සඳහා වැසිකිලිය සඳා තිබී ඇත්තේ මෙම භූමියේ කොස් මූලක් අතරය. රාම සැර වැදීමත් සමගම භූමිය දෙවියන්ට කැපවෙන හෙයින් එහි මළපහ කිරීම නුසුදුසු වුවත් රාම සැර විදි බව නොදැන සිටි සංඝයා වහන්සේලා පුරුදු පරිදි කොස් මූල මතු පිට අතු සෙවිලිකර තිබූ වැසිකිලියට ගොස් ඇත. වැසිකිලියේ ඉදිරි පස දොරක් නොවූ අතර ,ඇතුළට ගිය සංඝයා වහන්සේ තමා වැසිකිලිය තුළ බව ඇඟවීමට සිවුරක් පිටතට පෙනෙන සේ එල්ලීම සිරිත වී ඇත. එහෙත් මෙසේ මළපහ කිරීමට ගිය සංඝයා වහන්සේලා ආපසු වැසිකිලියෙන් පිටතට නො ආ අතර එම අයට සිදුවූ දෙයක්ද සොයා ගැනීමට නොහැකි වී ඇත.

සාමාන්‍ය මතය වී ඇත්තේ සංඝයා වහන්සේලා අන්තර්ධාන වූ බවයි. මෙසේ 60 නමක් සංඝයා වහන්සේලා අන්තර්ධාන වී ඇති අතර , 61 වන හිමි නම අන්තර්ධාන වීමත් සමගම රටේ රජුටත් ,ගම් වැසියන්ටත් මේ පිළිබඳ දැන ගැනීමට ලැබීණි. එහෙත් රාම සැර විදි බවක් දැනගෙන නැත.

දැනට දේවාලයට අයත් උණකෝට්ටේ ඉඩම ඉස්මත්තේ එවකට ශ්‍රී ලංකාවේ රජුගේ ගිමන් මාලිගාව විය. එහි සලකුණු අදත් දක්නට ඇති බව ප්‍රකාශ වේ. මේ අවස්ථාව වන විට ගම්පොල සැරිසැරීමට යන රජුන්ද මෙම ගිමන් මාලිගාවේ වූයෙන් සංඝයා අන්තර්දාන වීම පිළිබඳ දැන සිටි වග පැවසේ. එහෙත් කවර හේතුවක් නිසා මෙසේ සංඝයා අන්තර්දාන වන්නේදැයි කිසිවක් නොසිටි අතර මේ කාලයේදී රජුගේ ඇතින්නත් මෙම ස්ථානයට පැමිණ කඳුරු ගසේ අත්තක් කඩාගෙන එය හොඬවැලේ පටලාවාගෙන එයත් රැගෙන හත්තන කන්ද දක්වා ගොස් එහිදී මරු මුවට පත්විය.

මේ බව දැනගත් පසු රාජ පුරුෂයෝ ඇතින්නගේ හොඬවැලේ තිබූ කඳුරු අත්තද රැගෙන එය කඩාගත් ගස සොයා ඇතින්න ගිය මග ඔස්සේ පැමිණ ඇත. එසේ පැමිණි රාජ පුරුෂයන්ට දේවාලය සාදා ඇති ස්ථානයේ තිබූ දිවි කඳුරු ගසේ අත්තක් කඩා ඇති බව දුටු අතර ගස උඩ අත්තක රන් ආයුධය වැඩ සිටින බව දැක ගත හැකි විය. එවිට ඔවුන් රන් ආයුධය පහතට වඩමවා කඳුරු ගස වටකොට කැන්ද කොල වලින් අතු මාලිගාවක් සාදා ඒ වග රජුට සැළකර ඉන්පසු එදින සිට දින 7ක් පෙරහැර කර කොරහක් ගෙන එහි දිය කපා එතැන් සිට දේවාලය පවත්වා ගෙන ආ බව සඳහන් වේ.

මෙම කාලයේ සංඝයා වහන්සේලා හැඳුන්වූයේ ගණින්නාන්සේලා යනුවෙනි. සාමාන්‍යයන් ගණයා යනුවෙන්ද ව්‍යවහාර වී ඇති අතර ගණයේ ගොඩක් අන්තර්දාන වූ තැන ගනේගොඩ නමින් ප්‍රසිද්ධ වී ඇත.

ඉහත කී අයුරු අතු පැලක දේවාලය පවත්වාගෙන යන අතරතුර මහනුවර රජුගේ ඇමතිවරයෙකු කළුගමුවට පැමිණ ඇත. වෙල්යායට ජලය ගැනීමට ඇලක් හරහා ගලක් කෙටීමට සිදුවී ඇති අතර එය සාර්ථකව ඉටුකර ගැනීමට බාධා ඇති වූයෙන් ජල මාර්ගය සකස් කර කුඹුරු අස්වැද්දීමෙන් පසුව ගනේගොඩ දේවාලය සාදවා නිම කරන බවට භාරයක් වී ඇත. එය එම ඇලේ ඉස්මත්තේ ඇති ගලක කොටා ඇති සෙල් ලිපියක සඳහන් වන බවද දැක්වේ. ඉන්පසුව කඳාකුඹුර අස්වද්දා සියව වැඩ අවසන් විමෙන් පසුව එම ඇමතිවරයා විසින් දේවාලයේ ගොඩනැගිලි ඉදි කරවා එහි දියුනුවට කටයුතු කළබව සඳහන් වේ.

තවත් ජනප්‍රවාදයක සඳහන්වන අන්දමට කන්ද උඩරට රජකල රාජසිංහ රජු 1664 දී සිදුවූ කැරැල්ල නිසා පැනගොස් නිල්ලඹ ඔය ඉස්මත්තේ සැඟව සිටියදී එක් දිනක් වහුංපුර කොලුවෙකු සමග ඔය දිගේ විත් පිපාසිතව වතුර බීම සඳහා ඔටුන්න ලවා කොලුවාට දී දිය බීමට ඔයට ගොස්

ඇත.කොලුවා ඔටුන්න අත්දෙක මත තබා ගෙන සිටියද බර වැඩිකම නිසා වැලමිටි දෙක බිම තබා දණ ගසා හිස බිම තබා හිසට උඩින් ඔටුන්න අල්ලා ගෙන සිට ඇත.කොලුවාගේ හිසට උඩින් ඔටුන්න තිබෙනු දුටු රජතෙමේ කනස්සල්ලට පත්ව ඔටුන්නේ නලල්පටය ගෙන කොටස් පහළ දේවාලයට පූජාකළ බව සඳහන් වේ.

දේවාල භූමිය වටකර විශාල ගංවතුරක් ගලන ලද අවස්ථාකදී දෙවොල් දෙවියන්ගේ ඔටුන්නේ අඩිය මුට්ටියක තැන්පත්ව දේවාල භූමියට ගසාගෙන ආ බවත්,එය ඒ ආකාරයෙන්ම දේවාලයේ තැන්පත් කර ඇති බවත් කියවේ.එහි උඩ කොටස දැනට දෙවුන්දර දේවාලයේ ඇති බවත් සඳහන් වේ.

නිල්ලමේ නුවර රජකල රාජසිංහ රජුගේ ආහරණ පෙට්ටියක් ගංවතුරට ගසාගෙන විත් දේවාලය අසල නිල්ලම ඔයේ කණු 4 ක් ඇති ගසක කණු අතර රැඳී තිබී එය දුටු මිනිසුන් ඒ බැව් රජුට සැලකර ඇත.එවිට රජු පැමිණ එම ආහරණ පෙට්ටිය දේවාලයට පූජාකර ගිය බවත් සඳහන් වේ.

දැනට බෝහෝ කලකට පෙර මහවැලි ගඟ දැනට ගලා යන මගට බෝහෝ ඉහළින් එනම් දැනට ඇති දේවාලය හා පන්සල අසලින් ගලාගොස් ඇත. පසුව ක්‍රමයෙන් ගඟේ ඉහළින් ගලා ගෙන ආ රොන්මඩ ගොඩ වීමෙන් දැනට ගලායන මගට අවතීර්ණ වී ඇති අතර,ඉහළ කොටස පිරී ගොඩබිමක් වී ඇත.මේ අනුව ගම ගනේගොඩ නමින් ව්‍යවහාර වී ඇති අතර පසුව උච්චාරණ පහසුව නිසා ගනේගොඩ වී ඇත.දැනට පවතින භූ විෂමතා ලක්ෂණ හා පාෂාණවල ස්වභාවය අනුව මෙම කාරණය වැඩි වශයෙන් විශ්වාස කල හැකි තත්ත්වයකට පත්ව ඇත. වාස භූමිය හා දෙවියන්ගේ භාස්කම් පිළිබඳ දරණ විශ්වාසය නිසා වැඩි දෙනාගේ අදහස වනුයේ දෙවියන් වැඩඋන් බිමේ මළපහ කිරීමේ වරදට ගණන්නාන්සේලා ගොඩක් එක තැනක එක ගොඩේ නැතිවීම නිසා ගනේගොඩ නමින් ගම නම් වූ බවය.

ඉහත සඳහන් සියළු කරුණු අනුව අපට පෙනී යන්නේ ගනේගොඩ දේවාලය දීර්ඝ ඉතිහාසයක් ඇති ඉතා පැරණි රජවරුන්ගෙන් පවා පුද සත්කාර ලත් ස්ථානයක් බවය.

ඒ.සී.ලොරි මහතාගේ ග්‍රන්ථයේ සඳහන්වන අන්දමට මෙම දේවාලය ප්‍රථම බස්නායක නිලමේ වශයෙන් සඳහන් වන්නේ අංගම්මන රටේ මහත්මයාය.මොහු 1825 සිට 1834 දක්වා බස්නායක නිලමේ ධුරය දරා ඇත.ඉන්පසුව පිළිවෙලින්,

- 1.උනම්බුවේ බස්නායක නිලමේ
- 2.රංහම් බස්නායක නිලමේ
- 3.හෙනගැහුවෙල බස්නායක නිලමේ
- 4.පානබොක්ක බස්නායක නිලමේ
- 5.යට්ටාවෙල අමුණුගම බස්නායක නිලමේ
- 6.පලිපාන කුඩාබණ්ඩා බස්නායක නිලමේ
- 7.අන්තතුගොඩ බස්නායක නිලමේ
- 8.අලදෙණිය බස්නායක නිලමේ
- 9.ඉලන්ගන්තිලක බස්නායක නිලමේ
- 10.වේගිරිය විජේරත්න බණ්ඩා බස්නායක නිලමේ
- 11.අඹන්වල බස්නායක නිලමේ
- 12.ඒකනායක බස්නායක නිලමේ
- 13.උඩුරාවණ බස්නායක නිලමේ
- 14.ඇම්.බී.දොඩම්වල බස්නායක නිලමේ
- 15.පිලපිය බස්නායක නිලමේ
- 16.නවරත්න බස්නායක නිලමේ
- 17.රසික සදත්ත සේනානායක බස්නායක නිලමේ
- 18.හිරාන් ලෙස්ලි උඩත්විට දුනුවිල බස්නායක නිලමේ

දේවාලයේ එක් වර්ෂයක් තුළ ප්‍රධාන මංගල්‍ය 4ක් පැවැත්වේ. අවුරුදු මංගල්‍යය , කාවචි මංගල්‍යය, අළුත් සහල් මංගල්‍යය හා නානුමුර මංගල්‍යය ඒ 4 වේ. මේ මංගල්‍යය 4 සඳහා දේවාලබිම් සැරසීම තොරණ බැඳීම සුද්ද පවිත්‍ර කිරීම ආදී කටයුතු කිරීම සඳහා රාජකාරි කරුවන් පත්කර ඇත. දේවාලයේ පැවැත්ම සඳහා විශාල දේපලක් වෙන්කර ඇත. ඒ අතර සියළුම රාජකාරි කටයුතු සඳහා ගනේගොඩ වෙල්යායේ කුඹුරු වෙන්කර ඇත. දිස්ත්‍රික් වින්ශ්වය කාර ආර්. විම්බෝල්ට් කැම්බෙල් ලොරි සඳහන් කරන අන්දමට නිලපංගු 13ක් ඇත. ඒ පහත සඳහන් අන්දමටය.

1. ගම්වාසීන් පංගුව
2. පලිභවඩන පංගුව
3. රන්දෝලි පංගුව
4. කපු පංගුව
5. ලුණුදෙන පංගුව
6. නිල පංගුව
7. කවක් පංගුව
8. මුර පංගුව
9. වලං පංගුව
10. හොරනෑ පංගුව
11. හේවිසි පංගුව
12. තම්මැට්ටන් පංගුව
13. රඳා පංගුව එකී පංගු අතර වෙති.

මේ එක් එක් කුඹුරු , කාලයාගේ ඇවෑමෙන් ප්‍රමාණයෙන් වෙනස්වී ඇත. නම්වලින් වෙනස් වී ඇත. අයිතිවාසිකම වෙනස්වී ඇත.

මීට අමතරව මෙම කුඹුරුවලට අයත් සමහර රාජකාරීන් පවා ඉවත්කර ඇත. සමහර කුඹුරු අයිති අය තමාට අයිති ප්‍රමාණයටත් වඩා රාජකාරි කරති. සමහරු නොකරද ඉදිති. සමහර කුඹුරුවලට ඔප්පු සකස්කර විකුණාදමා ඇත. සමහර කුඹුරු රාජකාරිවලින් නිදහස්කර ඇත. කෙසේ හෝ වේවා දේවාලයේ අබණ්ඩ පැවැත්මට අදාල සියළුම රාජකාරි කටයුතු සඳහා කුඹුරු වෙන්කර ඇත.



ගනේගොඩ කතරගම දේවාලය



2.ගනේගොඩ ගංගානිලක රජමහා විහාරය

ගනේගොඩ දේවාල භූමියට ආසන්නයේ පිහිටි ගංගානික රජමහා විහාර භූමියේ පිහිටි දළඳා හසුව වසර 200ක් පමණ පැරණි බව පැවසෙන අතර දළඳා හාමුදුරුවන් මෙම දළඳා හසුවේ වැඩසිටිය බව මුඛ පරම්පරාවෙන් කියවේ.



03.තුම්පැලවක පුරාණ කොහොඹා දේවාලය

ශ්‍රී වික්‍රම රාජසිංහ රජ සමයට අයත් යැයි සැලකෙන සියඹලාපය කොහොඹා දේවාලය ඓතිහාසික වශයෙන් වැදගත් තැනක් ගනී.මෙම දේවාලයෙන් අවට වසම් 15 ක් සඳහා හාස්කම් ඇතිබව ගැමියන්ගේ මතය වී ඇත.තුම්පැලවක,මුල්ගම ,උඩලැගුම්දෙණිය,ප/දෙල්තොට,දෙල්තොට,කහවත්ත,උඩුදෙණිය,අංගම්මන,නියංගම,නිල්ලඹ හා දොළුව යන වසම් මෙයට අයත්ය.

දිනක් නිල්ලඹ ඔය දිගේ පැමිණි දෙවන රාජසිංහ රජු සහ දඩයක්කාරයින්ට දැනට කොහොඹාදේවාලය ඇති කැලය අසලදී රජු ගෝනෙකුට දුන්නෙන් විද මරා ගල්තලාවක් මතදී මස්කර ඇත.එම මස් එකවිටම එක් වී ගෝනාට පණලැබී දුවන්නට විය.රජු හා පිරිස ගෝනා පසුපස එලවීය.ගෝනා දැනට සියඹලාපය කොහොඹා දේවාලය ඇති ස්ථානයට ගොස් අතුරුදහන් විය.රජුහය වී මෙය දෙවියන්ගේම හාස්කමක් යැයි සිතා එම ගල්ගුහාවේ තමාගේ

දුන්න තබා දෙවියන්ට තේවාව කිරීමට අණකර තිබේ.තේවාව කිරීම පිණිස පැමිණි ගනේගොඩ රංඛණ්ඩා නැමති අය රජුගේ ආධාරයෙන් ප්‍රථමයෙන් බෝගස යට තැන්නේ වී තුම්පැලක් අස්වද්දා ඇති බවද ප්‍රකටය.තුම්පැලවක ගම් මුලින්ම පටන්ගැනීම ද ඔහුගෙන් උදාවිය.(මූලාශ්‍රය - පී.පී.ප්‍රේමරත්න කපු මහතා,මොරහේන)

වර්තමානයේ මෙහි භාරකාරත්වය දරන්නේ මොරහේන පදිංචි ගංගොඩගෙදර ප්‍රේමරත්න නම් තැනැත්තෙකු විසිනි.මීට පෙර මොහුගේ අත්තා වන ගංගොඩගෙදර සේපාල ප්‍රේමරත්න මහතාගේ පියා වන ගංගොඩගෙදර ජීනදාස මහතා මෙහි භාරකාරත්වය ඉසිලූ බව පැවසෙන අතර එම දේවාලය ගම්පොල මුල්ගම මාර්ගයේ මොරහෙන ග්‍රාමයේ පිහිටා ඇත.

මෙම දේවාලයේ දෙව්වරුන්ගේ රූප 18 ක් ලිවල ඇද තැන්පත්කොට ඇත.

මෙම දෙව්වරුන්ගේ රූප වාර්ෂිකව පවත්වන සහල් මංගල්‍ය හෙවත් ගම්මඩු උත්සවයට පෙරහැරින් ගෙනයන බව ගම්මුත් පවසති.මුල් කාලයේදී මෙම වසම්වල ගැමියන් වී කොටා සහල් ඇතෙකු පිට පෙරහැරින් ගෙනවිත් පිලියෙලකල වාර්ෂික සහල් මංගල්‍යය පැවැත්වූ බව ගැමි වහරේ පවති.නමුත් එම වාරිත්‍රය වර්තමානයේ දක්නට නොලැබේ.දේව රූප හැරුණුවිට මෙම දේවාලයෙහි පුරා විද්‍යාත්මක වටිනාකමකින් යුත් “ දුන්නක්”සුරක්ෂිතව ඇතිබව දක්නට ඇත.රාජසිංහ රජු විසින් නිල්ලඹ රජ මාලිගය ඉදි කිරීම සඳහා ගෙන ආවේයැයි සැලකෙන සඳුන් උළුවස්ස කොහොඹා දෙවියන්ට පූජාකල බවත් එම උළුවස්ස අදටත් පෞරාණික බව මැනවින් පෙන්වන සාධකයකි.

04.තුම්පැලවක පුරාණ විහාරය

ශ්‍රී වික්‍රම රාජසිංහ රජු සැඟවී සිටි ස්ථානයක් ලෙස සලකා කොහොඹ දේවාලය අශ්‍රිතව,රජුට වන්දනාමාන කිරීමට විහාරයක් අවශ්‍ය වූ හෙයින් මෙම විහාරස්ථානය ආරම්භ වූ බව විශ්වාස කෙරේ.මෙහි පැරණි විහාර ගෙය හා පැරණි බිතු සිතුවම් දක්නට ලැබේ.



05. උඩ ලැගුම්දෙණිය ශ්‍රී බෝධිමලාකාරාම විහාරස්ථානයේ ඇති බෝධීන් වහන්සේ

පන්විලතැන්න දොළුව මාර්ගයේ උඩ ලැගුම්දෙණිය ග්‍රාමයේ අලංකාර වෙල් යායක් මැදිකර ගනිමින් මෙම විහාරස්ථානය පිහිටා ඇත. මෙම විහාරස්ථානය හා සම්බන්ධ බෝධීන්වහන්සේ ඓතිහාසික වශයෙන් වැදගත් ස්ථානයක් ගන්නා බව ගැමියන් පවසන අතර මේ පිළිබඳ බැඳුණු කතා ප්‍රවාණ්තිය නිශ්ශංක මල්ල රජ දවස දක්වා දිව යයි. ඉන්දියාවේ සිට මෙරටට පැමිණි බ්‍රාහ්මණයෙක් විසින් ජය ශ්‍රී මහ බෝධීන්වහන්සේලා සතර නමක් පාත්‍රවලින් ගෙනවිත් සතර කොනේ රෝපණය කර ඇත.

ඔහු රැ ගෙවා ගැනීමට මෙම විහාරය පිහිටි ස්ථානයේ ලැගුම්ගෙන ඇති බවද පසුදා අවදි වී බලන විට එක් බෝධි පාත්‍රයක මුල් පිටතට තිබුණු බවත් එය එම ස්ථානයේම රෝපණය කර ඇති බවත් ජනප්‍රවාදයේ පවතී. ඉන් එක් බෝපැළයක් ජය ශ්‍රී මහා බෝධීන්වහන්සේට පූජා කරන ලදී. එම බ්‍රාහ්මණයා විසින් ලැගුම්ගත් ස්ථානය ලැගුම්දෙණිය නමින් ප්‍රසිද්ධ වූ බව කියවේ.

06. ගොඩවෙල විහාරස්ථාන බෝධීන්වහන්සේ හා ගොඩවෙල සෙල් ලිපිය

ගොඩවෙල නම් වසමේ ඇති විහාරස්ථානයේ බෝධීන් වහන්සේ නිශ්ශංකමල්ල රජු සමයේ අනුරාධපුරයේ සිය ශ්‍රී පාද පද්මය දක්වා යන ගමන් මාර්ගයේ සිට බෝගස් අතරින් එක් බෝ ගසක් යැයි ගැමි වහරේ පවතී. එමෙන්ම එම ගමන් මාර්ගයේම ඉදිකලා යැයි සැලකෙන මෙම සමයටම අයත් බෝධි වෘක්ෂයක් මෙගොඩ කළුගමුව නම් වසමේ වෙල් යායෙහි දක්නට ඇත. මුල් කාලයේදී ගොඩවෙල බෝධීන් වහන්සේට ගොඩවෙල හා අවට ගම් වැසියන් වැළුම් පිළුම් කිරීමෙන් අනතුරුව විහාර ගෙයක් සාදා පිළිම වහන්සේ නමක් වැඩ සිදුවා වතාවත් කරන ලදැයි සැලකේ.

ගොඩවෙල සෙල් ලිපිය අද කියවා ගැනීමට නොහැකි පරිද්දෙන් බෝධි වෘක්ෂයෙන් ආවරණය වී ඇත. ගැමි වහරට අනුව මේ පිළිබඳ කතා ප්‍රවාණ්තිය එම්. එම්. එස්. තුංදෙණිය මහතාගේ මැදරට ජනකතා නම් කෘතියට අනුව පහත අයුරින් සඳහන් කරමි.

“නිල්ලඹ නුවර හිටපු රාසිං දෙවියෝ තමුන්ට හතුරු කට්ටියකුත් ඉන්නවා කියන එක සිහියේ තියා ගෙනයි හිටියේ. ඒ හින්දා රජපුරුවෝ නිල්ලඹ නුවර හතර කොනේ කාවල් පොලවල් හතරක් හදාගෙනයි හිටියේ. ඒ කාලේ ඒවාට කීවේ කෝට්ටේ කියලා. ඔය කීව එක කෝට්ටක් තිබ්බේ ගොඩවෙල කියන පැත්තේ. ඒක හදලා තිබ්බේ උණගස්වලින් හින්දා ඒකට උණ කෝට්ටේ කියලයි කීවේ. ඔය කීවේ ගොඩවෙල උණ කෝට්ටේ භාරකාරයා විදිහට හිටියේ රජපුරුවන්ගේම නෑයෙක්. එයාගේ නම කුස බස්නායක. මෙයා ඔය කෝට්ටේ ඉන්නකොට මහවැලි ගඟ කිට්ටුවේ හොඳට කුඹුරු අස්වැන්න පුළුවන් තැනක් දැක්කා. ඒක ගොඩවෙල යාය කිට්ටුවේමයි තියෙන්නේ. ඉතින් කුස බස්නායක හිතුවා ඔය ගොඩවෙල යාය අපේ අත්තලා මුත්තලා එකතුවෙලා ගම්පොල රාජ්ජය කාලේ අස්වද්දලා ලංකාතිලක විහාරයට පූජා කරල තියෙන යායක්. මටත් ඒ පූජාවට හවුල්වන එක හොඳයි කියලා. එහෙම හිතලා ඔන්න ඔය කිව්ව ඉඩම් අස්වද්දලා ලංකාතිලක විහාරයට පූජා කරලා තියෙන ගොඩවෙල වෙල් යායට බිත්තර වී දෙනකොට ඒකට පොලියක් ගන්නට එපා කියන එක ලියලා ගල් කණුවක් බෝධිය ලඟ සිටුවා තියෙනවා. ඔය එක්කම කුස බස්නායක මෙස් දිගටම තියෙන්නේ ලොකු වෙල් යායක්. ඒ උනත් තවත් ඔය පුංචි පුංචි තැන් තියනවානේ. ඒවත් අස්වද්දන්ට ඕන කියලා හිතලා හැමතැනම ගොවිතැන් කෙරුවා. රාසිං රජපුරුවෝ මුලදි කුස නිලමේ කියලා කිව්ව කෙනාට මුළු පළාතේම නායකත්වය දුන්නා. ඊට පස්සේ තමයි එයා කුස බස්නායක වුණේ. මේ බස්නායක මිනිසුන්ට හොඳින් හිටපු නිසා එයාටත් ආය නෑ රජෙකුට වාගේ තමයි මිනිස්සු සැලකුවේ. කුස බස්නායක දෙයියෝ කියන්ටත් පටන් ගත්තා. ඉතින් කුස බස්නායක මැරුණා. රජෙකුට වාගේ දර සෑයක්

බැඳලා කුස බස්නායක ආදාහනය කලා.එහෙම කරලා ඔය ආදාහනය කල තැන බෝධියක් හිටවලා හැමදාම එතන පහණකුත් පත්තු කරන්නට පටන් ගත්තා.ඒ බෝධියට තමයි කුස බෝධිය කියන්නේ” යනුවෙනි.

07.මුල්ගම රජමහා විහාරය

රාජකීයන්ගේ ආරක්ෂිත බල කොටුවක්බවට පත්කල නිල්ලම අසලින් ගලායන නිල්ලඹ ඔයේ ප්‍රධාන ශාඛාවක ඉහළම නිම්නයේ පිහිටුවන ලද පළමු ජනාවාසය මුල්ගම ග්‍රාමය වේ.පසු කලෙක ආරක්ෂාවත් ස්වාධීනත්වයත් පතා අවට පෙදෙස්වලින් බොහෝ පිරිස් පැමිණ මුල්ගම පදිංචි විය.එසේ පැමිණි අය එම ගම්වලින් හැදින්වූබව පෙනේ.පනන්වල ගෙදර,උඩුදෙණියේ ගෙදර,දොවේ ගෙදර,අඹගහවත්තේ ගෙදර ආදි වශයෙන් නම් කල හැකිය.

මුල්ගම කුඩා ද්‍රෝණියක ලක්ෂණ ගනී.සිව්දෙසින් කඳු පන්තියකින් වට වී ඇත.නැගෙනහිර දෙසින් උස් ගල් වැටියක් බඳු පර්වත මණ්ඩලයකි.එහි එක් ස්ථානයක ගල් දොරක් සහිත ලෙනක් තිබූ බවත් එය එක්තරා දෙවියෙකු වෙනුවෙන් වෙන්කල දෙවොලක් සඳහා භාවිතාකල බවත්,දිනෙක දේව පූජාව සඳහා සහභාගි වූ කපු මහතාගේ යම් දෝෂයක් නිසා දේව කන්තලව්වේ යෙදී සිටියදීම ගල්දොර වැසුනු බවත් පැරණි ජන වහරේ සඳහන්ව ඇත.ගමේ ආරම්භයේ සිටම බෞද්ධ විහාරයක් තිබිණ.එය ගල් කුළුණ මත ගල් පුවරු යෙදූ මණ්ඩපයක් සහිත විහාරයක් බවට පත්කොට ඇත්තේ පසුගිය ශතවර්ෂයේ මුල් භාගයේදීය.බුදු මැදුරේ විත්‍ර හා සිතුවම් සඳහා යොදාගත් තීන්ත වර්ග සාදාගෙන ඇත්තේ මෙම ප්‍රදේශයෙන්ම සපයාගත් අමුද්‍රව්‍ය වලින්ම බව පැවසේ.(මුලාශ්‍රය- විශ්‍රාමික විදුහල්පති ඩී.ඒ.ජාමෙල් මහතා සමඟ කල සාකච්ඡාවකි.)

08. මෙගොඩ කළුගමුව - පැදුරුගල්පොත්ත ගල් තලාවේ පිහිටි සෙල් ලිපියක් හා පැරණි අම්බලම

මහනුවර පේරාදෙණිය හරහා දොළව පාරේ පේරාදෙණිය මන්සන්ධියෙන් සැතපුම් 05ක් ගියවිට මෙ.කළුගමුව ග්‍රාමය වේ. මෙහි මෙ/කළුගමුව තැපැල් කාර්යාලය අසලින් වමට හැරී දිවෙන මාර්ගයේ මීටර් 750ක් පමණ ගියවිට පැදුරුගල්පොත්ත නැමති ගල්තලාව හමුවේ. මෙම ගල්තලාවේ ඇති සෙල්ලිපිය 2007.02.03 වන දින 1486 අංක දරණ ගැසට් පත්‍රය මගින් පුරාවස්තු ආඥාපණතේ 18 වැනි වගන්තිය යටතේ පුරාවිද්‍යා ආරක්ෂිත ස්මාරකයක් ලෙස පත්කර ඇත. මහනුවර යුගයේ අක්ෂර සහිත වූ මෙම සෙල්ලිපිය මගින් ඓතිහාසික තොරතුරු රැසක් අනාවරණය කරයි.

මෙ/කළුගමුව වසමේ ඇති වෙල්යායේ පිහිටි පැරණි අම්බලම නිශ්ශංකමල්ල රජු සමයේ ඉදිකළා යැයි සැලකෙන අතර එහි පෞරාණික බව මනාව පැදිලි වේ. ගනේගොඩ දේවාලයේ පෙරහැර සම්බන්ධව තොරතුරු මෙහි සඳහන්වී ඇත.

09.ගුරුකැලේ රජමලේ පිහිටි යහන් ගල

දොළව සිට නිල්ලඹ ජලාශයේ පාලම දෙසින් දකුණට හැරී යන මාර්ගයේ කි;මී. 3ක් ගියවිට ගුරුකැලේ කරුවාන ක්‍රීඩාපිටිය හා පෙර පාසල් ගොඩනැගිල්ල හමුවේ. එහි සිට කි.මී. 1/2ක් ඉදිරියට ගියවිට හමුවන පළමු හන්දියෙන් වමට හැරී නිල්ලඹ ඔයට යන සන කැලෑව මැදින් යහන්ගල නැරඹීමට යා යුතුය.

ඉතාම දුෂ්කර මාර්ගයකින් යායුතුව ඇති ස්ථානයක් වන මෙය නිල්ඹ ජලාශ ඉවුරේ පිහිටි ගල්තලාවේ යහන්ගල පිහිටා ඇති අතර, වැසි කාලයේදී මෙය ජලයෙන් වැසී යයි. දෙවන රාජසිංහ රජු මහනුවර රාජධානියෙන් පිටත ආරක්ෂිත ස්ථානයක් ලෙස තෝරා ගත්තේ නිල්ලඹ ග්‍රාමයයි. මෙම ස්ථානයෙන් ගලා බස්නා විශාල දිය පහර අයිතේ ගල්තලාවක් අසල ගලේ යහන්ගලක ආකෘතියක් ලෙස සකස් කරගෙන රජු විවේක සුවයෙන් ගතකළ බව කියවේ. රජු දිනක් දිය නාමින් සිටින විට ඔය ඉස්මත්තෙන් ආ ජල පහර දිගේ අඹගෙඩියක් දැක එය අතට ගැනීමෙන් පසු අඹ ගෙඩිය නිල් පැහැයෙන් යුක්තව තිබූ බැවින් මෙම දිය පහරට නිල්ලඹ ලෙස නම තබා ඇත. ඔයෙහි දකුණු දිශාවෙන් පිහිටි කැලෑ ප්‍රෙද්ශයට රජමලේ නමින් නම් තැබුණි. රජු විවේක ගත් යහන්ගල යටින් උමගක් කපා මහනුවර රජවාසලට ගමන් බිමන් ගිය බව පැවසේ.



යහන් ගල

10.රොබට් නොක්ස් ස්මාරකය



හෙළදිව පිළිබඳ ඉතිහාසය කතා ලියූ විදේශීය දේශාටයෙකු ලෙස රොබට් නොක්ස්ට හිමිවන්නේ ප්‍රධාන ස්ථානයකි.ලංකාවේ වාසය කල විසිවර්ෂයක් වූ කාලයක් තුල ඔහු ලද අත්දැකීම් කැටි කොට 1681 වර්ෂයේ පොතක් ලෙස මුද්‍රණය විය.රොබට් නොක්ස් අහඹුවෙන් ලක්දිවට ගොඩබැස දෙවැනි රාජසිංහ රජුගේ සිරකරුවෙකු වශයෙන් විසිවසක් ලක්දිව වාසය

කොට සිය රටට පළායන අතර තුර එදාහෙළදිව නම් කෘතිය නිර්මාණය කළේය.සිරකරුවෙකු වශයෙන් දොළව ප්‍රදේශයේ ඔහුට ජීවත්වන්නට සිදුවිය.

ලැගුම්දෙනිය නම් ප්‍රදේශය පිළිබඳ රොබට් නොක්ස් වාර්ථාවේ සඳහන් වන්නේ මෙසේය.“ලැගුම්දෙනිය නම් කඳු මුදුනකට අපි ගෙන එන ලදිමු.මම මාගේ ප්‍රාණ මිත්‍රයා වූ හා සහෝදර සිරකාරයා වූද මාතෙතිකඩ මිත්‍රයා වූද පෝන් ලවුලන් හා සමග මෙහි එකගෙයක වාසය කරන්නට පටන් ගතිමු.මෙම කාලය වන විට තනිකඩයන්ව සිටියේ අප අතරින් කිහිපදෙනෙකු පමණකි.සිය රටට යාමේ,නිදහස ලැබීමේ,අඹුදරුවන් දැකීමේ හැම ආශාවක්ම හැම බලාපොරොත්තුවක්ම සුන්කර ගත් සෙසු සිරකාර මිත්‍රයෝ මෙහි ස්ත්‍රී සරණ පාවාගෙන පැළපදියම් වූහ.

මෙම නගරයට පැමිණීමේදී පළමුකොටම අප සිත්තුල ඇතිවූ දුක් මුසු බව ඉතා දැඩිවිය.මේ දිවයිනේ මට දකින්නට ලැබුණු ඉතාම නිසරු ස්ථානය බව කිව හැකිය.මෙම සුළු නුවර කඳු මුදුනක පිහිටියේය.අහල පහල සෙසු නගරයක් නොවීය.එම කඳු ප්‍රදේශයේම වූයේ ගෙවල් සතරක් හෝ පහක් පමණකි.බොහෝවිට සිංහලයේ රජතුමා හිස ගසා දනු රිසිවූ රාජාපරාධකාරයන් එවනු ලැබුවේ මෙතනටය.රජතුමා විශේෂ නියමයෙන් අප මෙතනට එවූයේ අප බිය වද්දන්තට වද්දෝ හෝයි අපට සිතීණි යනුවෙන් එම ප්‍රදේශයේ තත්ත්වය පිළිබඳව සඳහන් කර ඇත.

රොබට් නොක්ස් විසින් 1681 වර්ෂයේදී ලියන ලද “ එදාහෙළදිව” නම් ග්‍රන්ථයේ සඳහන් වාර්තාවලට අනුව රොබට් නොක්ස් වාසය කළ එම පෙදෙස් සොයා ගවේශණයකට යෙදුනු මධ්‍යම පළාතේ දිසාපතිව සිටි ජේ.පී.ලුවිස් මහතා විසින් එම ස්ථාන සිහිවීම සඳහා ස්මාරක පිහිටුවන ලදී.

රොබට් නොක්ස් සිරකරුවකු ලෙස දොළව - ලැගුම්දෙනිය නම් ග්‍රාමයේ ජීවත්ව සිටි ස්ථානය සිහිවීම උදෙසා මොහු විසින් 1908 දී ස්මාරකයක් පිහිටුවන ලදී. මෙය අද ගම්මුත් විසින් “නොක්ස් කුළුණ” නමින් හඳුන්වති.

11 මිල්ලගහමුල / දෙණියේගම පෞද්ගලික කෞතුකාගාරය

ගම්පොළ නගරයේ සිට නුවරඑළිය ගමන් මාර්ගයේ සැතපුම් කීපයක් ගියපසු දැල්පිටිය නම් මංසන්ධියකි. ඉන් වම් අතට දිවෙන ගම්පොළ පුපුරැස්ස මාර්ගයේ මිල්ලගහමුල සන්සංධියට යාමට කි.මී.01ක් පමණ තිබියදී දකුණු අතට දිවෙන පටු මාර්ගයක් හමුවේ.

දර්ශණීය කඳුවැටියකින් වටකර ගත් අති රමණීය වෙල් යායක් මැද පිහිටා ඇති මරහවෙළ ශ්‍රී අශෝකාරාමය විහාරස්ථානයට පිවිසෙන මාර්ගයද මෙයවේ. ඉතා තද බෑවුම් සහිත මෙම මාර්ගයේ කි.මී.1 ½ ක් පමණ ගියපසු මෙම පුරාවස්තූන් සුරක්ෂිත කෞතුකාගාරය යැයි සැලකෙන නිවස හමුවේ.

මෙම නිවසෙහි භාරකාරත්වය දරන්නේ ධර්මදාස ගුණතුංග නාගහපිටිය නම් තැනැත්තෙකි. ඔහු හා සමග කළ සාකච්ඡාවේදී හෙළිවූ තොරතුරු මෙසේය. සංහලයේ අවසන් රජු වූ ශ්‍රී වික්‍රම රාසිංහ රජුට සේවය කළ මහබාගේ ගම්පති තුමාගේ හත්වන මුණුපුරා මොහුයැයි පැවසේ. මෙහි ඇති පුරාවස්තූන් තම පියාට පරම්පරාවෙන් හිමිවූක් යැයි සලකන අතර ඉන් සමහරක් පියා විසින් එක් රැස්කර ගත්තාවූ වස්තූන් බවත් මොහුගේ ප්‍රකාශන වලින් හෙළිවේ. මෙම වස්තූන් පිළිබඳ මොහු කළ පැහැදිලි කිරීම් තුලින් වැදගත් ඓතිහාසික තොරතුරු රාශියක් හෙළිදරවු විය.

මෙහි ඇති “කැටයම් සහිත හැරට්මිය” මහබාගේ ගම්පති තුමාට රාජකාරි කටයුතු සඳහා රජු විසින් ප්‍රදානය කරන ලද්දක් යැයිපැවසේ. මීට අමතරව විවිධ දැව වර්ග වලින් හා වේවැල් වලින් සැකසූ

හැරමිට් දැකිය හැකිය. පූජ්‍ය පක්ෂය විසින් භාවිතයට ගන්නා යැයි සැලකෙන විශේෂිත හරමිට් මේ අතර වේ. මෙම වස්තූන් අතර කඩුයක්ද දැකිය හැකිය. එය මොහුගේ මිමුත්තා වූ නාගහපිටියේ මහා හේවායා යුද්ධයට ගෙනගිය කඩුව යැයි සැලකේ.

ඓතිහාසික ලංකා ඉතිහාසය සිහියට නැගෙන පැරණි විවිධ රෙදි වර්ගද මේ අතර වේ. උඩරට සංචාරයට පැමිණි එළිසබත් මහ රැජින ගම්පොළ නගරය පසුකර නුවරඑළිය දක්වා ගිය ගමන් මාර්ගයේ ඇය වෙනුවෙන් ප්‍රදර්ශනය කළා යැයි සැලකෙන ඉංග්‍රීසි ධජයද 1948 වර්ෂයේ ලංකාවේ නිදහස ලැබීමෙන්පසු ප්‍රදර්ශනය කළා යැයි සැලකෙන සංභ ධජයද මෙම ස්ථානයේ සුරක්ෂිතව ඇත.

මීට අමතරව වටිනා දැවයෙන් සකස් කරන ලද විවිධ භාණ්ඩ හා මැටි භාණ්ඩ මෙම ස්ථානයෙන් හමුවේ. ඒවා අතර කිතුල් ලීයෙන් සැකසූ අලියෙක්, ඇඳක්, පුටු හා ට්‍රොලියක් දැකිය හැකිය. පැරණි මැටි භාණ්ඩ වශයෙන් පුරාණ මාදිලිය උඩරට කැටයම් මහිත කළගෙඩි, ගුරුලේක්කු, මැටි මල් බඳුන්, හුණු ගෙඩිය(කිකෝටය), නාරිලතා චිත්‍ර සහිත මල්බඳුන් සහ විවිධ උළුකැට වර්ග (කොන් උළුකැට, මල් උළුකැට, හා වඩිඟු උළුකැට) දැකිය හැකිය.

රජතලාව දොරගල්පාය රක්ෂිතයේ පිහිටි මෙය වසර 200 ක් පමණ පැරණිය.රාසිංහ රජ දවස පැරැණිතන් වැදුම් පිදුම් කල ස්ථානයක් බවද කියවේ.

1.5 උඩපළාත ප්‍රාදේශීය සභාවේ සංස්ථාපනය

උඩපළාත ප්‍රාදේශීය සභාවේ සංස්ථාපනය 1987.05.12 වන දිනැති අතිවිශේෂ ගැසට් පත්‍රය මගින් සිදුකර ඇත.

1.6 ගම්මාන පිළිබඳ තොරතුරු

➤ දොළඹ ප්‍රාදේශීය ලේකම් කාර්යාලයට අයත් වසම්වල ගම්මාන තොරතුරු

අ.අ	වසම් අංකය	වසම	විශාලත්වය ව.කි.මී.	ගම්මාන
01	3449	ගල්ඔය	1.980	ගල්ඔයගම
				ගල්ඔයජනපදය
				හදබිම ජනපදය
				ගල්ඔය අක්කර හතලිහ වත්ත
				ලෝවර් ග්ලොස්ටර්වත්ත
02	3450	හල්ඔය	5.020	හල්ඔයජනපදය
				පරණ හල්ඔය ගම
				හල්ඔය අක්කර හතලිහ වත්ත
				අප්ලන් වත්ත (පොද්ගලික)
				අප්ලන්ඩි ආම් වත්ත
03	3451	වාරියගල	3.713	හිල්සයිඩ් ජනපදය
				ලෝවර් ජනපදය
				වාරියගල ගම
				බේලිං ජනපදය
				හල්ඔය නැඩිසා ජනපදය
				වාරියගල වත්ත
04	3452	මෙගොඩකළුගමුව	1.568	මෙගොඩකළුගමුව
05	3453	ගනේගොඩ	1.133	ගලගොඩවත්ත ජනපදය
				ඉල්ලගොල්ල ජනපදය
				පිහිඹියහේන ජනපදය
				ගනේගොඩගම
06	3454	ගොඩවෙල	1.443	මෙගොඩකළුගමුව කොටසක්
				ගොඩවෙල
				ගල්පිහිල්ලජනපදය
				වටගොඩවත්ත
07	3455	නව ගුරුකැලේ	1.793	නවගුරුකැලේ ජනපදය
				ගුරුකැලේ වත්ත (පුද්ගලික)
				ගොඩවෙලවත්ත ජනපදය
08	3456	නිල්ලඹ	3..025	නිල්ලඹ 1 ජනපදය
				විනයගාර්වත්ත ජනපදය
				නිරෝෂා වත්ත
				පරණ නිල්ලඹ
				මේරිලෑන්ඩ් වත්ත
				ඡන්මුගනාදන් වත්ත
				කමලා වත්ත
09	3457	නව නිල්ලඹ	3.450	නිල්ලඹ අංක 10 වත්ත
				පල්ලේදෙල්තොට ගම කොටසක්
				මේරිලෑන්ඩ් වත්ත

				උතුරු වෙදහැටවත්ත
				නව නිල්ලඹ වත්ත
				ඡන්මුගනාදන් වත්ත
10	3458	පල්ලෙ දෙල්තොට	5.830	යෝගලෙච්චම් වත්ත
				පල්ලෙදෙල්තොට
				ගමකොටසක්
				වෙදහැටවත්ත ජනපදය
				හේමාස්ලෑන්ඩ්
				වෙදතැන්න වත්ත ජනපදය
				නිල්ලඹ ඒ ජනපදය
				නිල්ලඹ බීජනපදය
				සීනිමලේ වත්ත
				වෙදතැන්න වත්ත
11	3459	ගුරුකැලේ	3.415	නෙ.8 ලයිම කොටස
				ඩින්සයිඩ්
				ගුරුකැලේවත්ත (පුද්ගලික)
				ගුරුකැලේවත්ත (රජයේ)
				රාජමලේ වත්ත (පුද්ගලික)
				රාජමලේ වත්ත (රජයේ)
12	3460	ලැගුම්දෙනිය	2.065	පුස්සතැන්නජනපදය
				සමරකෝන්හේන
				පල්ලේලැගුන්දෙනිය
				ලැගුන්දෙනිය
				නවකාසල්මිල්ක් ජනපදයේ
				කොටසක්
				අන්දනාදෙනියජනපදය
				අන්දනාදෙනියනැඩ්සාජනපදය
				පුස්සතැන්නවත්ත
13	3461	ඔරායන්වත්ත	1.283	ඔරායන්වත්තජනපදයේ ගම
				පුස්සතැන්නජනපදය
				අංක 05 ජනපදය
14	3462	දොළච	1.155	මැදපිටියගම
				අඹ කුඹුරගම
				ලියංදෙනියගම
				හලියද්දජනපදය
				දොළචගම
15	3463	ඉගුරුවත්ත	2.405	නියංගම
				වාලිමංජනපදය
				කවුඩුපිටියේගම
				දොන්සයිමන් ජනපදය
				ඉගුරුවත්තජනපදය
				බෝහජපගම
16	3464	නාරංචිට	1.040	නාරංචිටගම
				ගුරුන්තැහේලගම
				ජයරත්නපෙදෙස
17	3465	අටුවේවත්ත	0.720	අටුවේවත්තඅත්කම් නිවාස
				කුඹුල්ඹචගම
				ජයරත්නපෙදෙස බටහිර
				අටුවේවත්තජනපදය
				පිහිල්ලදෙනියජනපදය
				අඩියාකඩවතගම

18	3466	ගම්පොලවත්ත	0.329	ගම්පොලවත්ත ජනපදය
				අංගගම (කුඹල්ඔව්ව)
				පල්ලේවල
19	3467	වැවතැන්න	1.913	උඩුදෙණියගම
				දොමෝදරවත්ත
				වැවතැන්නගම
				ඩේල්වත්ත
20	3468	තුංදෙණිය	1.255	දොමෝදරවත්ත
				තුංදෙණියගම
				ඩාට්ටි ජනපදය ඉහල
				ඩාට්ටි ජනපදය (එල්.පී.ටී. පහළ)
				පන්නිලේගම
21	3469	කහවත්ත	1.180	කහවත්ත ගමකොටසක්
				නව කාසල්මිල්ක් ජනපදය
				කාසල්මිල්ක් ජනපදය
22	3470	ගොනටුවෙල	1.033	කාසල්මිල්ක් වත්ත(ඉ ප්‍ර කො)
				කාසල්මිල්ක් නැඩසා හදබිම ජනපදය
				ගොනටුවෙලගම
				නවකාසල්මිල්ක් ජනපදයේ කොටසක්
				කටු පදුරේමඩ ගම
23	3471	මිල්ලගහමුල	1.605	ග්‍රෝහිල් ජනපදය
				මිල්ලගහමුලගම
				එගොඩගම
24	3472	පඹදෙණිය	1.058	අන්දනාදෙණිය ජනපදය
				පන්විලතැන්නගම කොටසක්
				පඹදෙනාය ජනපදය
25	3473	පන්විලතැන්න	2.790	නවගුරුකැලේවත්ත
				පන්විලතැන්න
				ලෝරාවත්ත ජනපදය
				උඩනිල්ලඹ
				අන්දනාදෙණියවත්ත
				නිව්තිරුවනාවත්ත
26	3474	මස්ගොල්ල	3.738	මස්ගොල්ල මුල්ගම වත්ත ජනපදය
				තුම්පැලවකගමේ කොටසක්
				මොරහේන ජනපදය
				නව මොරහේන ජනපදය
27	3475	තුම්පැලවක	3.878	නිල්ලඹ 2 ජනපදය
				තුම්පැලවක ගම
				එරිත්වත්ත ගම
				එරිත්වත්ත කර්මාන්තශාලා කොටස
28	3476	මුල්ගම	1.275	මුල්ගම ගම
				පනන්වලගම
				ලෙවලන් ජන උදාන ගම
29	3477	උඩුදෙණිය	1.453	පහළගම
				උඩුදෙණිය ගම
				ලෙවලන් වත්තනිව්ගොරස්ටිකොටස
30	3478	හුණගල	4.250	යැරෝ හදබිම නැඩසා ලුකඩගම

				නව භුණ්ගල ජනපදය
				භුණ්ගල
				ලෙවලන්වත්ත (ගැලවේනෝර් කොටස)
31	3479	රජකලාව	2.118	රජකලාව ගම
				පුදුමලේගම
				බෝමන්ට්ටන්ත
32	3480	පුපුරැස්ස	21.043	පරණපට්ටියගම
				පුපුරැස්සගම
				නැඩිසාජනපදය
				පුපුරැස්සවත්ත
				ඩෙල්ටාජනපදය 1 2 3
				අනකොලවත්ත
				ඩෙල්ටාවත්ත
				නැගෙනහිරකොටසක්
				ඩෙල්ටාවත්ත උතුරු කොටස
				ස්ටෙලන්වත්තපහළ කොටස
				ස්ටෙලන්වත්තඉහළ කොටස
				ස්ටෙලන්බර්ග්වීඩන් කොටස
33	3481	පිටවල	5.730	පිටවලකෝල්ග්‍රේන්
				අනවසරජනපදය
				පිටවලගම ලෙවලන් වත්ත
				කෝල්ග්‍රේන් කොටස
				ලෙවලන් වත්ත හර්මිටේස් කොටස
				ලෙවලන් වත්ත පිටවල කොටස

➤ උඩපළාත ප්‍රාදේශීය ලේකම් කාර්යාලයට අයත් වසම්වල ගම්මාන තොරතුරු

අනු අංකය	ග්‍රාම නිලධාරී වසම	වසමේ අංකය	ගම් සංඛ්‍යාව	වසමට අයත් ගම්
01	ඉලංගවත්ත	1120	01	ඉලංගවත්ත
02	උනම්බුව	1121	01	උඩුවැරැල්ල උනම්බුව
03	හපුගස්පිටිය	1128	05	හපුගස්පිටිය ගම සදසිරිවත්ත කොටසක් මවුන්ටේම්පල් වත්ත කොටසක් රත්මල්කඩුව ගම හාට්ලිල්ඩ් වත්ත ජනපදය
04	රණවල	1130	05	අඟුරුවල, බෝවල ගම කොටසක්, මිරිහන්දෙනියගම, වැවිපිටිය ගම, රණවල ජනපදය

05	බෝවල	1131	02	බලදොරගම, බෝවල ගම කොටසක්
06	ඵගොඩ කට්ගමුව	1159	02	ඵගොඩ කට්ගමුව ගම ඵගොඩ කට්ගමුව ජනපදය
07	අමුණුපුර	1165	04	අමුණුපුර ගම කොටසක් ඩාට්ටුවත්ත ජනපදය ඕර්වෙල් නැඩිසා ජනපදය ඕර්වෙල් වත්ත
08	දැල්පිටිය	1166	07	අමුණුපුර ගම කොටසක් දැල්පිටිය ගම කොටසක් ඇස්කොට් ඒ ජනපදය හිප්පිරාගම ස්ටොඕලිඩ් වත්ත ජනපදය කොටසක් ඇස්කොට් බී ජනපදය ඇස්කොට් සී ජනපදය
09	නවදේව්ට	1167	05	දැල්පිටිය ගම කොටසක් ගගසිරිගම නවදේව්ට ඕර්වෙල් ජනපදය ස්ටොඕලිඩ් වත්ත ජනපදය කොටසක්
10	පල්ලේගම	1168	04	ඩාස්ටොක්වත්ත පල්ලේගම කොටසක් වැරැල්ලපිටිය කොටසක් සැන්කුවාර්වත්ත කොටසක්
11	අමුණේන	1169	07	අමුණේන නුල්පොල දැලමැද මාඋස්සාව තොලොල්ගහනාවල ජනපදය වැරැල්ලපිටිය කොටසක් සොගමාවත්ත කොටසක් පිටකන්දවත්ත කොටසක්.
12	වත්තහේන	1170	06	වත්තේහේන ගම පළාල්ගම කොටසක්, මවුන්ට් හැවානා වත්ත, බැල්ක්බත් වත්ත, ශයින්හිල් වත්ත අගුරුමුල්ල ජනපදය, ඩාට්ට් වත්ත බීබී කොටස.
13	උඩගම	1171	03	උඩගම ගම කලවැල්ගොල්ල ගම කොටසක් මැදගමිමැද්ද
14	මිල්ලගස්පිටිය	1172	03	මිල්ලගස්පිටිය අංකෙලිපිටිය කලවැල්ගොල්ල
15.	ඉහළගම	1174	02	ඉහළගම සොගමා ජනපදය

16	හුණකොටුවගම	1175	03	හුණකොටුවගම, නාරංගස්කොටුව සිඬිනිහිල් ජනපදය
17	පුස්සල්ලාව	1176	04	පුස්සල්ලා නගරය මෙල්ලඩ වත්ත බණ්ඩාරනායක පෙදෙස නිව්මෙල්ලඩවත්ත ජනාවාසය, වටගොඩ
18	වහුගපිටිය	1177	03	ඉබ්බන්වැව උඩහින්න පනත ජනපදය. හුණගල්හින්න එඩ්වඩ්හිල් වත්ත සබුක්කමලේ හැවැන්දිරිගම
19	පාරදෙක	1178	03	පාරදෙක නගරය, සොගමාවත්ත ජනපදය. පිටකන්ද වත්ත ජනපදය
20	පුස්සල්ලාවගම	1179	04	පුස්සල්ලාව ගම, මොණරගල ජනපදය, රොක්ස්වයිල්ඩ් වත්ත කොටසක්, පහලවෙල රයිත්ලන්ඩ් වත්ත
21	දොරගල	1180	10	වජ්ඣ ජනපදය දොරගල ඒ ජනපදය දොරගල බී ජනපදය පිකොක්හිල් බී ජනපදය මොනරාගලවත්ත නිව්පිකොක්වත්ත පිකොක්හිල් ඒ ජනපදය රාමන්දොරේ වත්ත පාරදෙක ගම ගාමිණීපුර
22	දුනුකේලිල	1183	02	දුනුකේලිල කට්ගලවත්ත හා බෝමන්
23	වනහපුව	1184	01	වනහපුව ජනපදය
24	ගලත	1185	05	අටබාගේ වත්ත ගලත යට්පියන්ගල කවුල්පාන භාරධනිගම
25	කැකුලන්ද	1186	02	නයාපාන ජනපදය කැකුලන්ද ගම
26	මාවතුර	1187	05	වැවේකුඹුර මාවතුර රිවර්සයිඩ් ජනපදය රිවර්සයිඩ් ඉහළගම
27	වැලිගග	1188	02	වැලිගග ජනපදය, කනපදිවත්ත ජනපදය
28	කට්ගල්හින්න	1189	02	කට්ගල්හින්න ජනපදය පිලිවෙළගම

1.7 ග්‍රාම නිලධාරී වසම් අයත්වන බල ප්‍රදේශ

වසම් අංකය	ග්‍රාම නිලධාරී වසම්	මැතිවරණ කොට්ඨාශය	පොලිස් ස්ථානය	පශු වෛද්‍ය කාර්යාලය	රෙජිස්ටාර් කොට්ඨාශය	ගොවිජන සේවා කේන්ද්‍රය	අධ්‍යාපන කොට්ඨාශය	සෞඛ්‍ය වෛද්‍ය කාර්යාලය	අධිකරණ බල ප්‍රදේශය
3449	ගල්ඔය	ගම්පොල	පේරාදෙණිය	දොළව	ලැගුන්දෙනිය	මැදපිටිය	ගම්පොල	දොළව	මහනුවර
3450	හල්ඔය	ගම්පොල	ගලහා	දොළව	ලැගුන්දෙනිය	මැදපිටිය	ගම්පොල	දොළව	ගම්පොල
3451	වාරියගල	ගම්පොල	ගලහා	දොළව	ලැගුන්දෙනිය	මැදපිටිය	ගම්පොල	දොළව	ගම්පොල
3452	මෙගොඩ කළුගමුව	ගම්පොල	පේරාදෙණිය	දොළව	ලැගුන්දෙනිය	මැදපිටිය	ගම්පොල	දොළව	මහනුවර
3453	ගනේගොඩ	ගම්පොල	පේරාදෙණිය	දොළව	ලැගුන්දෙනිය	මැදපිටිය	ගම්පොල	දොළව	මහනුවර
3454	ගොඩවෙල	ගම්පොල	ගම්පොල	දොළව	ලැගුන්දෙනිය	මැදපිටිය	ගම්පොල	දොළව	ගම්පොල
3455	නව ගුරුකැලේ	ගම්පොල	ගම්පොල	දොළව	ලැගුන්දෙනිය	මැදපිටිය	ගම්පොල	දොළව	ගම්පොල
3456	නිල්ලඹ	ගම්පොල	ගලහා	දොළව	මුල්ගම	මුල්ගම	ගම්පොල	දොළව	ගම්පොල
3457	නව නිල්ලඹ	ගම්පොල	ගලහා	දොළව	මුල්ගම	මුල්ගම	ගම්පොල	දොළව	ගම්පොල
3458	පල්ලෙ දෙල්තොට	ගම්පොල	ගලහා	දොළව	මුල්ගම	මුල්ගම	ගම්පොල	දොළව	ගම්පොල
3459	ගුරුකැලේ	ගම්පොල	ගලහා	දොළව	මුල්ගම	මුල්ගම	ගම්පොල	දොළව	ගම්පොල
3460	ලැගුම්දෙණිය	ගම්පොල	ගම්පොල	දොළව	ලැගුන්දෙනිය	මැදපිටිය	ගම්පොල	දොළව	ගම්පොල
3461	ඔරායන්වන්ත	ගම්පොල	ගම්පොල	දොළව	ලැගුන්දෙනිය	මැදපිටිය	ගම්පොල	දොළව	ගම්පොල
3462	දොළව	ගම්පොල	ගම්පොල	දොළව	ලැගුන්දෙනිය	මැදපිටිය	ගම්පොල	දොළව	ගම්පොල
3463	ඉගුරුවන්ත	ගම්පොල	ගම්පොල	දොළව	ලැගුන්දෙනිය	මැදපිටිය	ගම්පොල	දොළව	ගම්පොල
3464	නාරංවිට	ගම්පොල	ගම්පොල	දොළව	ලැගුන්දෙනිය	මැදපිටිය	ගම්පොල	දොළව	ගම්පොල
3465	අටුවෙවන්ත	ගම්පොල	ගම්පොල	දොළව	ලැගුන්දෙනිය	මැදපිටිය	ගම්පොල	දොළව	ගම්පොල
3466	ගම්පොල වන්ත	ගම්පොල	ගම්පොල	දොළව	ලැගුන්දෙනිය	මැදපිටිය	ගම්පොල	දොළව	ගම්පොල
3467	වැවකැන්න	ගම්පොල	ගම්පොල	දොළව	ලැගුන්දෙනිය	මැදපිටිය	ගම්පොල	දොළව	ගම්පොල
3468	කුංදෙණිය	ගම්පොල	ගම්පොල	දොළව	ලැගුන්දෙනිය	මැදපිටිය	ගම්පොල	දොළව	ගම්පොල
3469	කහවන්ත	ගම්පොල	ගම්පොල	දොළව	ලැගුන්දෙනිය	මැදපිටිය	ගම්පොල	දොළව	ගම්පොල
3470	ගොනටුවෙල	ගම්පොල	ගම්පොල	දොළව	ලැගුන්දෙනිය	මැදපිටිය	ගම්පොල	දොළව	ගම්පොල
3471	මිල්ලගහමුව	ගම්පොල	ගම්පොල	දොළව	උඩගම	මුල්ගම	ගම්පොල	දොළව	ගම්පොල
3472	පඹදෙණිය	ගම්පොල	පුස්සල්ලාව	දොළව	ලැගුන්දෙනිය	මැදපිටිය	ගම්පොල	දොළව	ගම්පොල
3473	පන්විලතැන්න	ගම්පොල	ගම්පොල	දොළව	ලැගුන්දෙනිය	මැදපිටිය	ගම්පොල	දොළව	ගම්පොල
3474	මස්ගොල්ල	ගම්පොල	ගම්පොල	දොළව	මුල්ගම	මුල්ගම	ගම්පොල	දොළව	ගම්පොල
3475	කුම්පැලවක	ගම්පොල	ගලහා	දොළව	ලැගුන්දෙනිය	මුල්ගම	ගම්පොල	දොළව	ගම්පොල
3476	මුල්ගම	ගම්පොල	ගලහා	දොළව	මුල්ගම	මුල්ගම	ගම්පොල	දොළව	ගම්පොල
3477	උඩුදෙණිය	ගම්පොල	ගලහා	දොළව	මුල්ගම	මුල්ගම	ගම්පොල	දොළව	ගම්පොල
3478	හුණුගල	ගම්පොල	ගලහා	දොළව	මුල්ගම	මුල්ගම	ගම්පොල	දොළව	ගම්පොල
3479	රජනලාව	ගම්පොල	පුස්සල්ලාව	දොළව	දුනුකේඋල්ල	මුල්ගම	ගම්පොල	දොළව	ගම්පොල
3480	පුපුරැස්ස	ගම්පොල	පුස්සල්ලාව	දොළව	දුනුකේඋල්ල	මුල්ගම	ගම්පොල	දොළව	ගම්පොල
3481	පිටවල	ගම්පොල	ගලහා	දොළව	මුල්ගම	මුල්ගම	ගම්පොල	දොළව	ගම්පොල

උඩපළාත ප්‍රාදේශීය ලේකම් කොට්ඨාශයේ මූලික තොරතුරු

වසමේ අංකය	ග්‍රාම නිලධාරී වසම	මැතිවරණ කොට්ඨාසය	පෝලිස් ස්ථානය	පශු වෛද්‍ය කාර්යාලය	රෝස්පිටාර් කොට්ඨාශය	ගොවිජන සේවා කේන්ද්‍රය	අධ්‍යාපන කොට්ඨාසය	පොදු වෛද්‍ය කාර්යාලය	අධිකරණ බල ප්‍රදේශය
1120	ඉලංගවත්ත	ගම්පොල	ගම්පොල	ගම්පොල	උඩපළාත	ගම්පොල	ගම්පොල	ගම්පොල	ගම්පොල
1121	උනම්බුව	ගම්පොල	ගම්පොල	ගම්පොල	උඩපළාත	ගම්පොල	ගම්පොල	ගම්පොල	ගම්පොල
1128	හපුගස්පිටිය	ගම්පොල	ගම්පොල	ගම්පොල	උඩපළාත	ගම්පොල	ගම්පොල	ගම්පොල	ගම්පොල
1130	රණවල	ගම්පොල	ගම්පොල	ගම්පොල	උඩපළාත	ගම්පොල	ගම්පොල	ගම්පොල	ගම්පොල
1131	බෝවල	ගම්පොල	ගම්පොල	ගම්පොල	උඩපළාත	ගම්පොල	ගම්පොල	ගම්පොල	ගම්පොල
1159	එගොඩ කළුගමුව	ගම්පොල	ජේරාදෙණිය	ගම්පොල	උඩපළාත	ගම්පොල	ගම්පොල	ගම්පොල	ගම්පොල
1165	අමුණුපුර	ගම්පොල	ගම්පොල	ගම්පොල	උඩපළාත	දැල්පිටිය	ගම්පොල	ගම්පොල	ගම්පොල
1166	දැල්පිටිය	ගම්පොල	ගම්පොල	පුස්සැල්ලාව	උඩපළාත	දැල්පිටිය	ගම්පොල	ගම්පොල	ගම්පොල
1167	නවදේවිට	ගම්පොල	ගම්පොල	ගම්පොල	උඩපළාත	දැල්පිටිය	ගම්පොල	ගම්පොල	ගම්පොල
1168	පල්ලේගම	ගම්පොල	ගම්පොල	පුස්සැල්ලාව	උඩපළාත	දැල්පිටිය	ගම්පොල	ගම්පොල	ගම්පොල
1169	අමුණේන	ගම්පොල	පුස්සැල්ලාව	පුස්සැල්ලාව	උඩපළාත	දැල්පිටිය	ගම්පොල	ගම්පොල	ගම්පොල
1170	වත්තේනේන	ගම්පොල	ගම්පොල	පුස්සැල්ලාව	උඩපළාත	දැල්පිටිය	ගම්පොල	ගම්පොල	ගම්පොල
1171	උඩගම	ගම්පොල	පුස්සැල්ලාව	පුස්සැල්ලාව	උඩපළාත	දැල්පිටිය	ගම්පොල	ගම්පොල	ගම්පොල
1172	මිල්ලගස්පිටිය	ගම්පොල	පුස්සැල්ලාව	පුස්සැල්ලාව	උඩපළාත	දැල්පිටිය	ගම්පොල	ගම්පොල	ගම්පොල
1174	ඉහළගම	ගම්පොල	පුස්සැල්ලාව	පුස්සැල්ලාව	උඩපළාත	දැල්පිටිය	ගම්පොල	ගම්පොල	ගම්පොල
1175	හුණකොටුගම	ගම්පොල	පුස්සැල්ලාව	පුස්සැල්ලාව	උඩපළාත	දැල්පිටිය	ගම්පොල	ගම්පොල	ගම්පොල
1176	පුස්සැල්ලාව	ගම්පොල	පුස්සැල්ලාව	පුස්සැල්ලාව	උඩපළාත	දැල්පිටිය	ගම්පොල	ගම්පොල	ගම්පොල
1177	වහුගපිටිය	ගම්පොල	පුස්සැල්ලාව	පුස්සැල්ලාව	උඩපළාත	දැල්පිටිය	ගම්පොල	ගම්පොල	ගම්පොල
1178	පාරදෙක	ගම්පොල	පුස්සැල්ලාව	පුස්සැල්ලාව	උඩපළාත	දැල්පිටිය	ගම්පොල	ගම්පොල	ගම්පොල
1179	පුස්සැල්ලාවගම	ගම්පොල	පුස්සැල්ලාව	පුස්සැල්ලාව	උඩපළාත	දැල්පිටිය	ගම්පොල	ගම්පොල	ගම්පොල
1180	දොරගල	ගම්පොල	පුස්සැල්ලාව	පුස්සැල්ලාව	උඩපළාත	දැල්පිටිය	කොත්මලේ	ගම්පොල	ගම්පොල
1183	දැනුකේලේ	ගම්පොල	පුස්සැල්ලාව	පුස්සැල්ලාව	උඩපළාත	දැල්පිටිය	ගම්පොල	ගම්පොල	ගම්පොල
1184	වනහපුව	ගම්පොල	පුස්සැල්ලාව	පුස්සැල්ලාව	උඩපළාත	දැල්පිටිය	ගම්පොල	ගම්පොල	ගම්පොල
1185	ගලන	නාවලපිටිය	ගම්පොල	පුස්සැල්ලාව	උඩපළාත	දැල්පිටිය	ගම්පොල	ගම්පොල	ගම්පොල
1186	කැකුලන්ද	නාවලපිටිය	ගම්පොල	පුස්සැල්ලාව	උඩපළාත	දැල්පිටිය	ගම්පොල	ගම්පොල	ගම්පොල
1187	මාවතුර	නාවලපිටිය	ගම්පොල	ගම්පොල	උඩපළාත	දැල්පිටිය	ගම්පොල	ගම්පොල	ගම්පොල
1188	වැලිගම	නාවලපිටිය	ගම්පොල	ගම්පොල	උඩපළාත	දැල්පිටිය	ගම්පොල	ගම්පොල	ගම්පොල
1189	කළුගස්හින්න	නාවලපිටිය	ගම්පොල	ගම්පොල	උඩපළාත	දැල්පිටිය	ගම්පොල	ගම්පොල	ගම්පොල

1.8 ප්‍රාදේශීය ලේකම් කොට්ඨාසයන්හි වසම් හා පොලිස් බල ප්‍රදේශ දැක්වෙන සිතියම

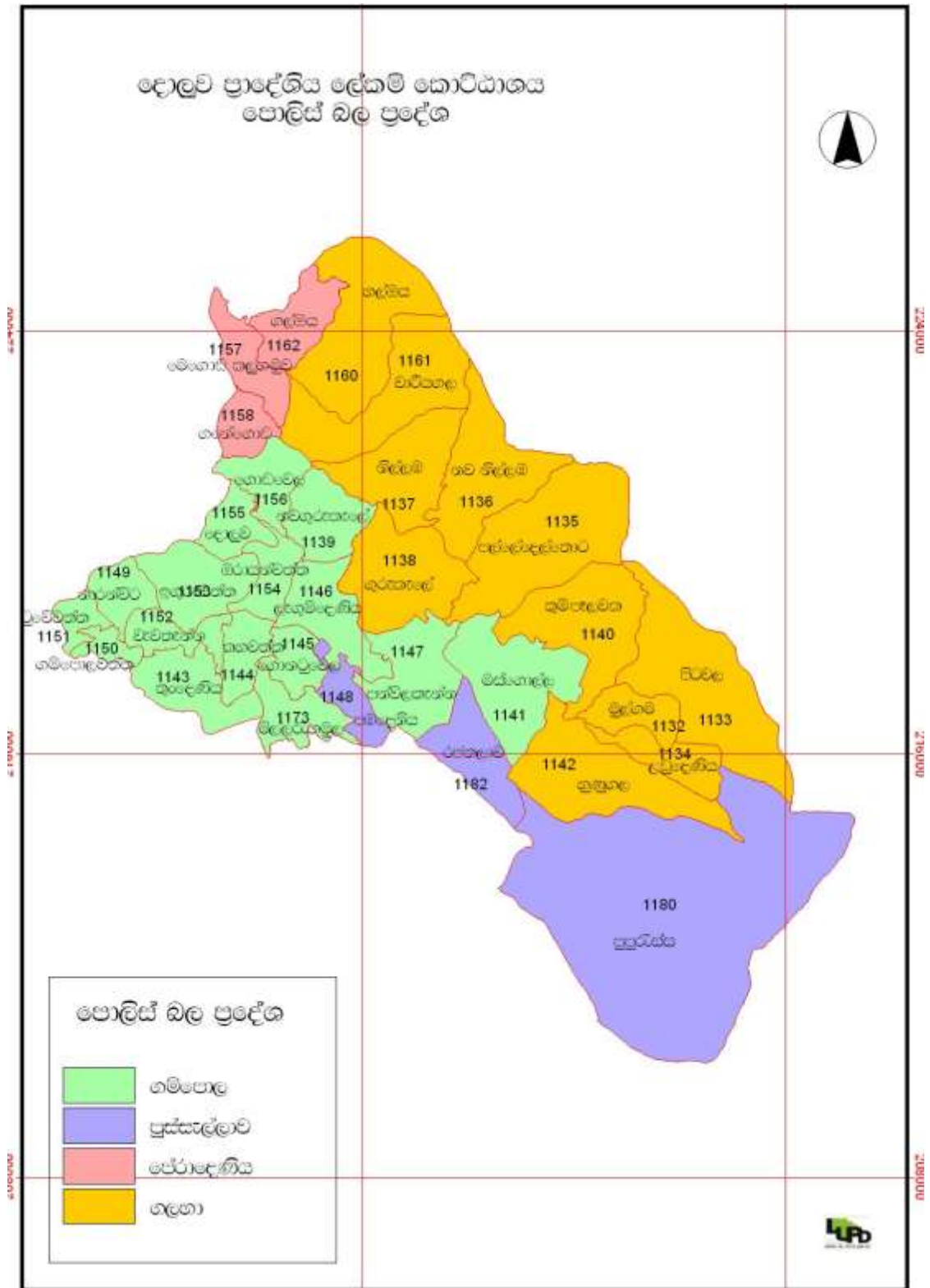

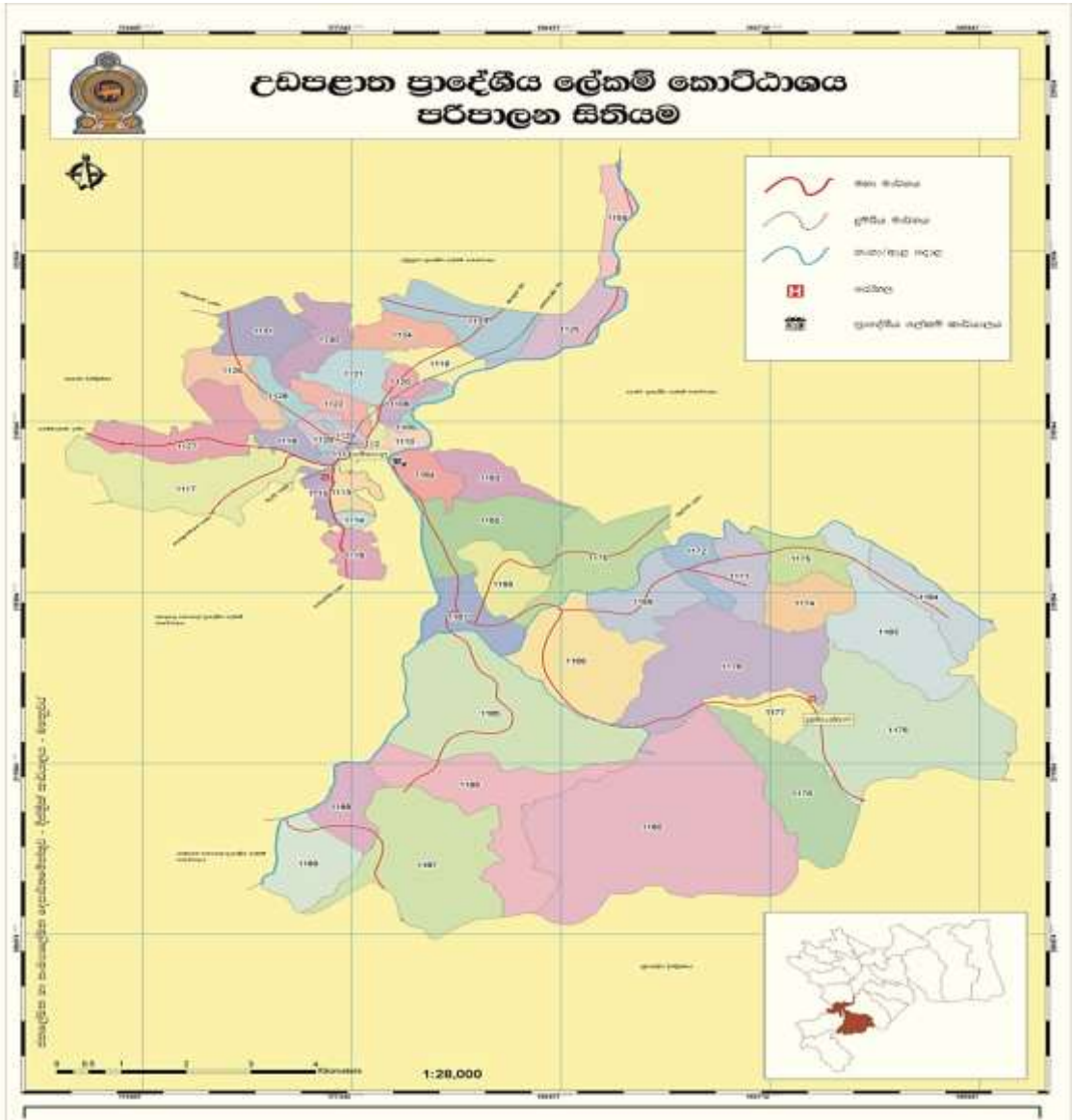

ල.නං	ප්‍රා. නිලධාරී කොට්ඨාසය	
	න.නං	නම
1	1108	වම්පොල පැයනෙහිව
2	1109	කොකොලියිය
3	1180	ඉලිට්ටල
4	1111	වම්පොල සිටිය
5	1112	කොල්ලුප
6	1113	ආර්ථිකය
7	1114	ඉරිඟුපේ
8	1115	ඉරිඟුපේ
9	1116	එරිඟුපේ
10	1117	කොටුප
11	1118	සිංහරිටිය දඹුල්ල
12	1119	කොටුප
13	1120	ඉලිට්ටල
14	1121	උනම්පුටු
15	1122	ඉලිට්ටල වෙහෙර
16	1123	මිහිඳු

ල.නං	ප්‍රා. නිලධාරී කොට්ඨාසය	
	න.නං	නම
17	1124	කොටුප
18	1125	උනම්පුටු
19	1126	කොල්ලුප
20	1127	සිංහරිටිය දඹුල්ල
21	1128	කොටුප
22	1129	මිහිඳු
23	1130	කොටුප
24	1131	කොටුප
25	1132	කොටුප
26	1133	ආර්ථිකය පැයනෙහිව
27	1134	ආර්ථිකය මාලිය
28	1135	කොල්ලුප
29	1136	දැව්පිටිය
30	1137	කොටුප
31	1138	කොල්ලුප
32	1139	කොටුප
33	1140	කොටුප

ල.නං	ප්‍රා. නිලධාරී කොට්ඨාසය	
	න.නං	නම
34	1171	උඩකො
35	1172	සිංහරිටිය
36	1173	කොටුප
37	1174	කොටුප
38	1175	කොටුප
39	1176	කොටුප
40	1177	කොටුප
41	1178	කොටුප
42	1179	කොටුප
43	1180	කොටුප
44	1181	කොටුප
45	1182	කොටුප
46	1183	කොටුප
47	1184	කොටුප
48	1185	කොටුප
49	1186	කොටුප

2 පරිච්ඡේදය- ප්‍රජා විද්‍යාත්මක තොරතුරු

2.1 උඩපළාත ප්‍රාදේශීය ලේකම් කොට්ඨාශය

ජනගහනය 2022 උඩපළාත						
වසම් අංකය	ග්‍රාම නිලධාරී වසමේ නම	ස්ත්‍රී	පුරුෂ	එකතුව	පවුල් ගණන	නිවාස ගණන
1120	ඉලංගවත්ත	1217	1151	2368	480	496
1121	උනම්බුව	759	678	1437	399	405
1128	හසුගස්පිටිය	855	904	1759	413	382
1130	රණවල	569	545	1114	287	263
1131	බෝවල	521	508	1029	286	273
1159	එගොඩ කළුගමුව	1937	1916	3853	1188	965
1165	අමුණුපුර	1082	963	2045	530	480
1166	දැල්පිටිය	2041	1922	3963	997	920
1167	නවදේවිට	1490	1289	2779	724	685
1168	පල්ලේගම	1263	1270	2533	658	656
1169	අමුහේන	949	868	1817	453	371
1170	වත්තේහේන	829	788	1617	506	481
1171	උඩගම	735	716	1451	405	369
1172	මීල්ලගස්පිටිය	546	552	1098	361	313
1174	ඉහළගම	1045	888	1933	527	499
1175	හුණකොටුගම	511	465	976	289	266
1176	පුස්සැල්ලාව	3913	3481	7394	1861	1786
1177	වහුගපිටිය	1193	1110	2303	557	522
1178	පාරදෙක	1938	1733	3671	839	731
1179	පුස්සැල්ලාවගම	573	507	1080	310	285
1180	දොරගල	2861	2753	5614	1361	1252
1183	දුනුකේඋල්ල	1319	1285	2604	704	672
1184	වනහසුව	417	406	823	216	201
1185	ගලත	1692	1453	3145	802	791
1186	කැකුලන්ද	2218	1593	3811	687	618
1187	මාවතුර	1290	1284	2574	782	691
1188	වැලිගඟ	698	681	1379	382	370
1189	කළුගල්හින්න	496	468	964	354	265
	එකතුව	34957	32177	67134	17358	16008

2.2 දොළඹ ප්‍රාදේශීය ලේකම් කොට්ඨාශයේ වසම්වල ජනගහනය

	වසම් අංක	ග්‍රාම නිලධාරී වසමේ නම	ස්ත්‍රී	පුරුෂ	එකතුව	පවුල් ගණන	නිවාස ගණන
1	3449	ගල්ඔය	1428	1340	2768	628	609
2	3450	හල්ඔය	811	931	1742	442	438
3	3451	වාරියගල	948	866	1814	530	516
4	3452	මෙගොඩ කළුගමුව	840	781	1621	453	426
5	3453	ගනේගොඩ	1036	1018	2054	527	485
6	3454	ගොඩවෙල	739	656	1395	397	374
7	3455	නව ගුරුකැලේ	742	681	1423	392	383
8	3456	නිල්ලඹ	1463	1147	2610	703	681
9	3457	නව නිල්ලඹ	1090	993	2083	533	518
10	3458	පල්ලෙ දෙල්තොට	1830	1679	3509	974	921
11	3459	ගුරුකැලේ	924	815	1739	410	400
12	3460	ලැගුම්දෙණිය	918	826	1744	523	441
13	3461	ඔරායන්වත්ත	769	852	1621	444	379
14	3462	දොළඹ	506	519	1025	311	298
15	3463	ඉඟුරුවත්ත	951	882	1833	474	469
16	3464	නාරංචිට	810	742	1552	379	381
17	3465	අටුවේවත්ත	971	1038	2009	602	592
18	3466	ගම්පොල වත්ත	1388	1166	2554	678	662
19	3467	වැවකැන්න	567	540	1107	338	368
20	3468	තුංදෙණිය	698	653	1351	367	358
21	3469	කහවත්ත	670	665	1335	432	387
22	3470	ගොනටුවෙල	759	740	1499	430	409
23	3471	මීල්ලගහමුල	876	840	1716	444	415
24	3472	පඹදෙණිය	381	399	780	247	228
25	3473	පන්විලකැන්න	617	610	1227	359	344
26	3474	මස්ගොල්ල	1022	1001	2023	616	596
27	3475	තුම්පැලවක	650	523	1173	367	278
28	3476	මුල්ගම	463	426	889	249	229
29	3477	උඩුදෙණිය	547	514	1061	343	337
30	3478	හුණුගල	868	808	1676	623	537
31		රජකලාව	624	557	1181	354	350
32	3480	පුපුරැස්ස	2683	2674	5357	1585	1425
33	3481	පිටවල	864	792	1656	434	399
		එකතුව	30453	28674	59127	16588	15633

2.2 ආගමි අනුව ජනගහනය

උඩපළාත ප්‍රාදේශීය ලේකම් කොට්ඨාශය

වසම් අංකය	ග්‍රාම නිලධාරී විසමේ නම	බෞද්ධ		හින්දු		ඉස්ලාම්		ත්‍රිස්තියානි		වෙනත්		මුළු එකතුව	
		ස්ත්‍රී	පුරුෂ	ස්ත්‍රී	පුරුෂ	ස්ත්‍රී	පුරුෂ	ස්ත්‍රී	පුරුෂ	ස්ත්‍රී	පුරුෂ	ස්ත්‍රී	පුරුෂ
1120	ඉලංගවත්ත	58	42	1	18	1160	1091	0	0	0	0	1219	1151
1121	උනම්බුව	573	483	35	37	160	162	4	4	0	0	772	686
1128	හපුගස්පිටිය	775	804	62	77	28	24	15	16	0	0	880	921
1130	රණවල	531	521	0	0	2	3	0	0	0	0	533	524
1131	බෝවල	520	493	5	18	0	0	1	3	0	0	526	514
1159	එගොඩ කළුගමුව	272	249	2	2	2121	2047	4	6	0	0	2399	2304
1165	අමුණුපුර	1032	933	69	56	2	0	1	2	0	0	1104	991
1166	දැල්පිටිය	1150	1100	100	94	770	708	31	20	9	13	2060	1935
1167	නවදේවිට	1134	1053	278	183	74	66	44	34	0	0	1530	1336
1168	පල්ලේගම	653	497	556	722	2	1	43	42	9	8	1263	1270
1169	අමුණේන	937	856	10	14	1	2	8	3	0	0	956	875
1170	වත්තේණේන	837	796	27	23	3	1	1	1	0	0	868	821
1171	උඩගම	751	735	0	0	0	0	0	0	0	0	751	735
1172	මිල්ලගස්පිටිය	553	550	0	1	0	0	0	0	0	0	553	551
1174	ඉහළගම	1051	899	0	0	0	0	0	0	0	0	1051	899
1175	හුණකොටුගම	516	472	1	0	0	0	0	0	0	0	517	472
1176	සුස්සැල්ලාව	1527	1381	1776	1621	389	382	142	76	69	51	3903	3511
1177	වහුගපිටිය	483	429	508	479	103	98	84	106	17	14	1195	1126
1178	පාරදෙක	561	481	1346	1226	0	0	29	24	0	0	1936	1731
1179	සුස්සැල්ලාවගම	378	343	156	136	0	0	41	30	0	0	575	509
1180	දොරගල	665	645	1371	1290	71	64	98	87	0	0	2205	2086
1183	දුනුකේලිල්ල	601	587	702	680	12	13	4	3	5	8	1324	1291
1184	වනහපුව	299	289	110	109	0	0	0	0	0	0	409	398
1185	ගලන	1007	804	670	625	5	6	31	38	0	0	1713	1473
1186	කැකුලන්ද	849	774	1388	817	0	0	31	32	0	0	2268	1623
1187	මාවතුර	818	781	387	416	0	1	14	12	0	0	1219	1210
1188	වැලිගම	693	688	2	1	0	0	7	4	0	0	702	693
1189	කළුගල්හින්න	288	375	229	162	3	2	6	2	0	0	526	541
	total	19512	18060	9791	8807	4906	4671	639	545	109	94	34957	32177

ආගමි අනුව ජනගහනය - දොළඹ ප්‍රාදේශීය ලේකම් කොට්ඨාශය

වසම් අංකය	ග්‍රාම නිලධාරී වසමේ නම	බෞද්ධ		හින්දු		ඉස්ලාම්		රෝමානු කතෝලික		ක්‍රිස්තියානි		වෙනත්		මුළු එකතුව
		ස්ත්‍රී	මුරුච්චා	ස්ත්‍රී	මුරුච්චා	ස්ත්‍රී	මුරුච්චා	ස්ත්‍රී	මුරුච්චා	ස්ත්‍රී	මුරුච්චා	ස්ත්‍රී	මුරුච්චා	
3449	ගල්ඔය	1103	945	256	334	1	4	-	-	68	57	-	-	2768
3450	හල්ඔය	571	596	231	236	17	9	45	37	-	-	-	-	1742
3451	චාරියගල	592	567	301	283	3	5	-	-	37	26	-	-	1814
3452	මෙහොඩ කළුගමුව	832	777	3	2	-	-	-	-	5	2	-	-	1621
3453	ගනේහොඩ	1020	1009	2	1	2	3	-	-	12	5	-	-	2054
3454	ගොඩවෙල	732	647	4	4	1	2	-	-	2	3	-	-	1395
3455	නව ගුරුකැලේ	740	676	2	5	-	-	-	-	-	-	-	-	1423
3456	නිල්ලඹ	1029	849	332	318	3	2	-	-	29	48	-	-	2610
3457	නව නිල්ලඹ	292	278	743	668	8	8	1	3	46	36	-	-	2083
3458	පල්ලෙ දෙල්තොට	1154	1060	610	569	27	24	39	26	-	-	-	-	3509
3459	ගුරුකැලේ	600	544	303	258	-	-	-	-	21	13	-	-	1739
3460	ලැගුම්දෙණිය	895	822	16	11	-	-	-	-	-	-	-	-	1744
3461	ඔරායන්වත්ත	755	836	8	12	-	1	-	-	6	3	-	-	1621
3462	දොළඹ	504	516	2	3	-	-	-	-	-	-	-	-	1025
3463	ඉඟුරුවත්ත	948	878	1	2	-	-	2	2	-	-	-	-	1833
3464	නාරංචිට	798	733	3	4	-	-	-	-	8	6	-	-	1552
3465	අටුවේවත්ත	491	401	12	10	459	621	-	-	9	6	-	-	2009
3466	ගම්පොලවත්ත	659	539	9	6	715	598	-	-	5	3	-	-	2534
3467	වැවකැන්න	545	520	3	1	17	18	-	-	2	1	-	-	1107
3468	තුංදෙණිය	698	653	-	-	-	-	-	-	-	-	-	-	1351
3469	කහවත්ත	690	665	-	-	-	-	-	-	-	-	-	-	1355
3470	ගොනටුවෙල	749	730	6	8	-	2	-	-	4	-	-	-	1499
3471	මිල්ලගහමුල	873	833	3	7	-	-	-	-	-	-	-	-	1716
3472	පඹදෙණිය	381	399	-	-	-	-	-	-	-	-	-	-	780
3473	පන්විලකැන්න	561	561	38	36	-	-	-	-	18	13	-	-	1227
3474	මස්ගොල්ල	1006	985	7	7	2	-	-	-	7	9	-	-	2023
3475	තුම්පැලවක	481	420	145	80	9	8	15	15	-	-	-	-	1173
3476	මුල්ගම	270	246	174	162	-	-	-	-	-	-	19	18	889
3477	උඩුදෙණිය	232	228	287	256	-	-	-	-	28	30	-	-	1061
3478	භුණුගල	720	652	130	147	-	-	-	-	18	9	-	-	1676
3479	රජනලාව	512	458	112	97	-	2	-	-	-	-	-	-	1181
3480	පුපුරැස්ස	993	980	1649	1635	26	18	-	-	35	21	-	-	5357
3481	පිටවල	148	136	682	622	19	19	15	15	-	-	-	-	1656
එකතුව														59127

2.3 ජාතින් අනුව ජනගහණය

- උඩපළාත ප්‍රාදේශීය ලේකම් කොට්ඨාශය

අනු අං ක ය	වසම් අංකය	වසම	සිංහල		දෙමළ		මුස්ලිම්		බර්ගර්		වෙනත්		එකතුව	
			වැඩුල්	ජනගහණය	වැඩුල්	ජනගහණය	වැඩුල්	ජනගහණය	වැඩුල්	ජනගහණය	වැඩුල්	ජනගහණය	වැඩුල්	ජනගහණය
1	1120	ඉලංගවත්ත	24	99	3	11	393	2260	0	0	0	0	420	2370
2	1121	උනම්බුව	306	1055	20	72	73	322	3	9	0	0	402	1458
3	1128	හසුගස්පිටිය	360	1579	40	139	12	52	4	31	0	0	416	1801
4	1130	රණවල	293	1052	0	0	2	5	0	0	0	0	295	1057
5	1131	බෝවල	282	1013	6	23	0	0	1	4	0	0	289	1040
6	1159	එගොඩ කළුගමුව	134	523	3	13	1135	4167	0	0	0	0	1272	4703
7	1165	අමුණුසුර	513	1965	27	125	2	2	0	0	1	3	543	2095
8	1166	දැල්පිටිය	594	2278	44	194	364	1476	13	47	0	0	1015	3995
9	1167	නවදේවිට	621	2214	94	502	20	150	0	0	0	0	735	2866
10	1168	පල්ලේගම	223	1013	435	1520	0	0	0	0	0	0	658	2533
11	1169	අමුණේන	449	1804	7	24	0	0	1	3	0	0	457	1831
12	1170	වත්තේනේන	483	1617	21	67	2	5	0	0	0	0	506	1689
13	1171	උඩගම	410	1486	0	0	0	0	0	0	0	0	410	1486
14	1172	මිල්ලොස්පිටිය	360	1103	1	1	0	0	0	0	0	0	361	1104
15	1174	ඉහළගම	524	1950	0	0	0	0	0	0	0	0	524	1950
16	1175	හුණකොටුගම	295	989	0	0	0	0	0	0	0	0	295	989
17	1176	පුස්සැල්ලාව	722	2986	1063	3657	111	771	0	0	0	0	1896	7414
18	1177	වහුගපිටිය	252	918	263	1171	43	201	0	0	4	31	562	2321
19	1178	පාරදෙක	263	1042	567	2572	0	0	11	53	0	0	841	3667
20	1179	සුස්සැල්ලාවම	235	765	79	319	0	0	0	0	0	0	314	1084
21	1180	දොරගල	533	1330	813	2827	15	134	0	0	0	0	1361	4291
22	1183	දුනුකේඋල්ල	345	1185	354	1385	3	25	0	0	9	20	711	2615
23	1184	වනහසුව	147	588	65	219	0	0	0	0	0	0	212	807
24	1185	ගලත	468	1811	323	1295	3	11	0	0	18	69	812	3186
25	1186	කැකුලන්ද	323	1623	363	2205	0	0	7	63	0	0	693	3891
26	1187	මාවතුර	567	1622	201	804	1	3	0	0	0	0	769	2429
27	1188	වැලිගම	391	1392	1	3	0	0	0	0	0	0	392	1395
28	1189	කළුගල්ලින්න	239	691	123	371	0	5	0	0	0	0	362	1067
	එකතුව		10356	37693	4916	19519	2179	9589	40	210	32	123	17523	67134

- ජාතීන් අනුව ජනගහනය දොළඹ ප්‍රාදේශීය ලේකම් කොට්ඨාශය

1.2 ග්‍රාම නිලධාරී වසම් මට්ටමින් ජාතීන් අනුව ජනගහනය

අ.අ	වසම් අංක	ග්‍රාම නිලධාරී වසමේ නම	සිංහල	ඉන්දියන් දෙමළ	ශ්‍රී ලංකා දෙමළ	මුස්ලිම්	බර්ගර්	මැලේ	ක්‍රිස්තියානි වෙනත්	එකතුව
1	3449	ගල්ඔය	2048	715		5				2768
2	3450	හල්ඔය	1167	20	447	26			82	1742
3	3451	චාරියගල	1159		584	8			63	1814
4	3452	මෙගොඩ කළුගමුව	1616	5						1621
5	3453	ගනේගොඩ	2029		3	5			17	2054
6	3454	ගොඩවෙල	1379		8	3			5	1395
7	3455	නව ගුරුකැලේ	1416	7						1423
8	3456	නිල්ලඹ	1888		660	5	57			2610
9	3457	නව නිල්ලඹ	570	563	934	16				2083
10	3458	පල්ලෙ දෙල්තොට	2196		1259	48	3			3506
11	3459	ගුරුකැලේ	1157		582					1739
12	3460	ලැගුම්දෙණිය	1717		27					1744
13	3461	ඔරායන්වත්ත	1591		20	1	9			1621
14	3462	දොළඹ	1020		5					1025
15	3463	ඉඟුරුවත්ත	1826		3				4	1833
16	3464	නාරංචිට	1545		7					1552
17	3465	අටුවේවත්ත	907		22	1080				2009
18	3466	ගම්පොල වත්ත	1198		15	1316			8	2537
19	3467	වැවතැන්න	1065		4	35			3	1107
20	3468	තුංදෙණිය	1351							1351
21	3469	කහවත්ත	1355							1355
22	3470	ගොනටුවෙල	1479		14	2			4	1499
23	3471	මිල්ලගහමුල	1706	10						1716
24	3472	පඹදෙණිය	780							780
25	3473	පන්විලතැන්න	1122		105					1227
26	3474	මස්ගොල්ල	1991		14	2			16	2023
27	3475	තුම්පැලවක	901		255	17				1173
28	3476	මුල්ගම	516		373					889
29	3477	උඩුදෙණිය	460		601					1061
30	3478	හුණුගල	1372	277				27		1676
31	3479	රජතලාව	970		209	2				1181
32	3480	පුපුරැස්ස	1973	3284		44			56	5357
33	3481	පිටවල	284	1304		38		30		1656
		එකතුව	43754	6185	6151	2653	69	57	258	59127

3 පරිච්ඡේදය -

නිවාස හා සනීපාරක්ෂක පහසුකම් පිළිබඳ තොරතුරු

3.1 නිවාස අයිතිය පිළිබඳ තොරතුරු-

- උඩපළාත ප්‍රාදේශීය ලේකම් කොට්ඨාශය

වසම් අංක	ග්‍රාම නිලධාරී වසම	තමන්ගේම නිවස	කුලී/බදු	අනවසර	තාවකාලික	නිවසක් නොමැති	එකතුව
1120	ඉලංගවත්ත	446	50	0	0	0	496
1121	උනම්බුව	387	14	0	0	7	408
1128	හපුගස්පිටිය	368	8	2	1	6	385
1130	රණවල	267	1	0	0	0	268
1131	බෝවල	264	3	0	0	7	274
1159	එගොඩ කළුගමුව	853	14	93	2	16	978
1165	අමුණුසුර	468	3	7	4	8	490
1166	දැල්පිටිය	850	29	56	10	70	1015
1167	නවදේවිට	672	19	4	0	6	701
1168	පල්ලේගම	145	445	66	0	0	656
1169	අමුහේන	393	0	0	6	1	400
1170	වත්තේහේන	446	3	11	19	0	479
1171	උඩගම	375	1	0	0	0	376
1172	මිල්ලගස්පිටිය	350	2	0	0	0	352
1174	ඉහළගම	494	2	0	0	0	496
1175	හුණකොටුගම	271	0	0	0	0	271
1176	සුස්සැල්ලාව	1220	472	72	9	44	1817
1177	වහුගපිටිය	470	49	1	0	16	536
1178	පාරදෙක	206	17	23	542	53	841
1179	සුස්සැල්ලාවගම	285	1	0	0	1	287
1180	දොරගල	1239	5	5	3	0	1252
1183	දුනුකේඋල්ල	377	285	0	15	0	677
1184	වනහපුව	207	0	0	0	5	212
1185	ගලත	763	3	30	0	0	796
1186	කැකුලන්ද	565	0	57	1	1	624
1187	මාවතුර	736	4	0	4	11	755
1188	වැලිගම	377	3	0	4	0	384
1189	කළුගල්හින්න	261	1	0	3	3	268
එකතුව		13755	1434	427	623	255	16494

• නිවාස අයිතිය පිළිබඳ තොරතුරු - දොළඹ ප්‍රාදේශීය ලේකම් කොට්ඨාශය

අනු අංක	ග්‍රාම නිලධාරී	ග්‍රාම නිලධාරීවසම	තමන්ගේම නිවස	කුලී/බදු	අනවසර	තාවතාලිත/ වතු නිවාස	නිවසක් නොමැති	එකතුව
1	3449	ගල්ඔය	602	7	0	0	0	609
2	3450	හල්ඔය	417	6	0	0	15	423
3	3451	වාරියගල	505	4	0	0	7	509
4	3452	මෙ/කළුගමුව	415	11	0	0	4	426
5	3453	ගනේගොඩ	433	21	2	1	28	457
6	3454	ගොඩවෙල	433	21	2	1	0	457
7	3455	නවගුරුකැලේ	375	0	5	1	2	383
8	3456	නිල්ලඹ	681	6	0	0	34	687
9	3457	නවනිල්ලඹ	488	3	0	12	15	503
10	3458	ප/දෙල්තොට	905	4	0	0	12	909
11	3459	ගුරුකැලේ	395	5	0	0	20	400
12	3460	ලැගුම්දෙණිය	434	0	0	0	7	434
13	3461	ඔරායන්වත්ත	359	1	0	15	4	379
14	3462	දොළඹ	280	8	0	0	10	298
15	3463	ඉභුරුවත්ත	460	9	0	0	0	469
16	3464	නාරංවිට	368	12	0	0	0	380
17	3465	අටුවේවත්ත	557	32	0	3	0	592
18	3466	ගම්පොලවත්ත	616	37	4	5	15	677
19	3467	වැවතැන්න	268	0	0	0	70	338
20	3468	තුංදෙණිය	354	0	4	0	0	358
21	3469	කහවත්ත	353	2	5	0	27	360
22	3470	ගොනටුවෙල	409	0	0	0	31	409
23	3471	මිල්ලගහමුල	390	2	0	18	34	410
24	3472	පඹදෙණිය	208	0	20	0	0	228
25	3473	පන්විලතැන්න	336	0	2	6	15	344
26	3474	මස්ගොල්ල	568	5	3	0	20	596
27	3475	තුම්පැලවක	258	1	3	1	15	263
28	3476	මුල්ගම	229	0	0	0	0	229
29	3477	උඩුදෙණිය	223	114	0	0	0	337
30	3478	හුණුගල	537	0	0	0	65	537
31	3479	රජකලාව	350	0	0	0	4	350
32	3480	පුපුරැස්ස	497	8	835	8	77	1425
33	3481	පිටවල	131	268	0	0	35	399
		එකතුව	13834	587	885	71	566	15575

3.2 වැසිකිළි පහසුකම්

උඩපළාත ප්‍රාදේශීය ලේකම් කොට්ඨාශය

වසම් අංක	ග්‍රාම නිලධාරී වසම	ජල මුද්‍රන වැසිකිළි	වල වැසිකිළි	තාවකාලික වැසිකිළි	වැසිකිළි නොමැති	පොදු වැසිකිළි
1120	ඉලංගවත්ත	474	6	0	0	0
1121	උනම්බුව	402	0	0	0	0
1128	හසුගස්පිටිය	371	0	0	3	0
1130	රණවල	268	1	0	0	0
1131	බෝවල	112	177	0	0	0
1159	එගොඩ කළුගමුව	969	0	2	7	0
1165	අමුණුපුර	527	3	10	3	0
1166	දැල්පිටිය	980	2	8	2	23
1167	නවදේවිට	657	67	6	5	0
1168	පල්ලේගම	656	0	0	0	0
1169	අමුණේන	314	36	29	2	0
1170	වත්තේනේන	421	28	19	0	0
1171	උඩගම	369	0	0	2	0
1172	මිල්ලගස්පිටිය	247	98	11	5	0
1174	ඉහළගම	496	0	0	0	0
1175	හුණුකොටුගම	249	15	4	3	0
1176	පුස්සැල්ලාව	1592	208	54	10	වතු 32
1177	වහුගපිටිය	531	0	0	5	0
1178	පාරදෙක	36	688	8	22	0
1179	පුස්සැල්ලාවගම	279	0	6	2	0
1180	දොරගල	1252	0	0	108	25
1183	දුනුකේඋල්ල	645	14	10	8	0
1184	වනහසුව	175	0	0	2	0
1185	ගලත	784	12	0	1	0
1186	කැකුලන්ද	624	0	0	0	0
1187	මාවතුර	734	2	7	2	10
1188	වැලිගම	344	25	10	5	0
1189	කළුගල්හින්න	240	1	4	20	0
	එකතුව	14748	1383	188	217	91

දොළව ප්‍රාදේශීය ලෙක්ම් කොට්ඨාශය

ග්‍රාම නිලධාරිවසම් අංකය	ග්‍රාම නිලධාරිවසම	සනීපාරක්ෂාව					එකතුව
		ජල මුද්‍රිත වැසිකිළි	වල වැසිකිළි	තාවකාලික වැසිකිළි	වැසිකිළි නොමැති	පොදු වැසිකිළි	
3449	ගල්ඔය	590	12	5	4	0	611
3450	හල්ඔය	398	21	13	6	0	438
3451	වාටියගල	474	7	6	24	5	516
3452	මෙ/කළුගමුව	424	0	0	2	0	426
3453	ගනේගොඩ	462	8	10	5	0	485
3454	ගොඩවෙල	374	8	31	4	0	417
3455	නවගුරුකැලේ	378	1	2	2	0	383
3456	නිල්ලඹ	601	56	11	13	0	681
3457	නවනිල්ලඹ	478	24	0	12	4	518
3458	ප/දෙල්තොට	890	0	5	26	0	921
3459	ගුරුකැලේ	375	8	15	2	0	400
3460	ලැගුම්දෙණිය	430	0	0	2	9	441
3461	ඔරායන්වත්ත	351	0	20	8	0	379
3462	දොළව	297	0	0	1	0	298
3463	ඉඟුරුවත්ත	453	10	0	6	0	469
3464	නාරංචිට	377	0	0	4	0	381
3465	අටුවේවත්ත	585	0	5	2	0	592
3466	ගම්පොලවත්ත	658	0	4	0	0	662
3467	වැවතැන්න	265	0	0	3	0	268
3468	තුංදෙණිය	352	0	2	4	0	358
3469	කහවත්ත	384	0	3	0	0	387
3470	ගොනටුවෙල	389	0	20	0	0	409
3471	මීල්ලගමුව	398	1	2	7	0	408
3472	පඹදෙණිය	219	0	3	6	0	228
3473	පන්විලතැන්න	335	3	1	5	0	344
3474	මස්ගොල්ල	568	12	10	6	0	596
3475	තුම්පැලවක	215	16	0	8	39	278
3476	මුල්ගම	208	0	0	21	0	229
3477	උඩුදෙණිය	329	0	0	8	0	337
3478	හුණුගල	532	0	0	5	2	539
3479	රජතලාව	348	0	6	0	0	354
3480	පුපුරැස්ස	1321	0	25	77	2	1425
3481	පිටවල	381	3	0	15	0	399
එකතුව		14839	190	199	288	61	15577

3.3 පාතීය ජල පහසුකම් පිළිබඳ තොරතුරු- උඩපළාත ප්‍රාදේශීය ලෙක්ම් කොට්ඨාශය

වසම් අංක	ග්‍රාම නිලධාරී වසම	නළ ජලය	ලී.	නළ ලී.	පොදු ජල කරාම	ඇළ, දොළ
1120	ඉලංගවත්ත	461	32	1	2	0
1121	උනම්බුව	396	11	0	0	1
1128	හපුගස්පිටිය	367	18	0	0	0
1130	රණවල	220	48	0	0	0
1131	බෝවල	97	98	3	68	10
1159	එගොඩ කළුගමුව	971	0	0	0	7
1165	අමුණුසුර	277	96	26	51	40
1166	දැල්පිටිය	891	20	10	0	4
1167	නවදේව්ව	539	98	47	0	17
1168	පල්ලේගම	590	18	0	0	50
1169	අමුහේන	358	19	2	0	0
1170	වත්තේහේන	464	6	7	0	4
1171	උඩගම	301	35	10	10	20
1172	මිල්ලගස්පිටිය	210	70	8	0	64
1174	ඉහළගම	405	84	7	0	0
1175	හුණකොටුගම	132	38	13	65	23
1176	සුස්සැල්ලාව	1410	94	29	284	0
1177	වහුගපිටිය	226	151	4	8	147
1178	පාරදෙක	86	48	5	30	564
1179	සුස්සැල්ලාවගම	130	3	3	0	151
1180	දොරගල	455	260	2	14	521
1183	දුනුකේඋල්ල	533	84	15	45	0
1184	වනහපුව	194	12	1	0	0
1185	ගලත	519	162	5	0	110
1186	කැකුලන්ද	582	38	0	4	0
1187	මාවතුර	545	169	9	0	32
1188	වැලිගම	241	39	12	0	92
1189	කළුගල්හින්න	158	106	1	0	0
	එකතුව	11758	1857	220	581	1857

පාතීය ජල පහසුකම් පිළිබඳ තොරතුරු-දොළව

ශ්‍රී ලංකා විදුලිබල මණ්ඩලයේ අංකය	ග්‍රාම නිලධාරිවසම	පාතීය ජල පහසුකම්						එකතුව
		නළ ජලය	ළිං	නළ ළිං	පොදු ජල කරාම	ඇළ, දොළ, ගංගා පිහිලි	වැසි ජල වැංකි	
3449	ගල්ඔය	299	5	2	42	261	0	609
3450	හල්ඔය	28	41	2	20	345	0	436
3451	වාරියගල	165	56	0	0	295	0	516
3452	මෙ/කළුගමුව	423	3	0	0	0	0	426
3453	ගනේගොඩ	435	18	0	0	32	0	485
3454	ගොඩවෙල	199	51	0	0	124	0	374
3455	නවගුරුකැලේ	0	180	4	0	199	0	383
3456	නිල්ලඹ	511	67	0	120	5	0	703
3457	නවනිල්ලඹ	501	2	0	0	15	0	518
3458	ප/දෙල්තොට	643	51	0	0	227	0	921
3459	ගුරුකැලේ	235	90	9	35	30	0	399
3460	ලැගුම්දෙණිය	431	7	3	0	0	0	441
3461	ඔරායන්වත්ත	321	47	1	0	10	0	379
3462	දොළව	258	25	0	0	15	0	298
3463	ඉඞුරුවත්ත	440	50	25	0	0	0	515
3464	නාරංචිට	332	41	8	0	0	0	381
3465	අටුවේවත්ත	18	16	46	0	0	512	592
3466	ගම්පොලවත්ත	643	18	1	0	0	0	662
3467	වැවකැන්න	141	78	2	0	47	0	268
3468	තුංදෙණිය	86	108	1	36	127	0	358
3469	කහවත්ත	251	124	2	0	10	0	387
3470	ගොනටුවෙල	374	22	8	0	5	0	409
3471	මිල්ලගහමුල	302	39	0	0	5	69	415
3472	පඹදෙණිය	182	36	0	0	10	0	228
3473	පන්විලතැන්න	212	119	7	6	0	0	344
3474	මස්ගොල්ල	534	8	0	0	50	4	596
3475	තුම්පැලවක	276	2	0	0	0	0	278
3476	මුල්ගම	179	3	1	30	16	0	229
3477	උඩුදෙණිය	331	6	0	0	0	0	337
3478	හුණුගල	467	21	0	10	39	0	537
3479	රජනලාව	299	46	4	5	0	0	354
3480	පුපුරැස්ස	45	3	3	15	1359	0	1425
3481	පිටවල	389	0	0	0	10	0	399
	එකතුව	9950	1383	129	319	3236	585	15602

4 පරිච්ඡේදය - ඉඩම් පිළිබඳ තොරතුරු

4.1 ප්‍රාදේශීය සභාව සතු ඉඩම්

අනු අංකය	ඉඩමේ නම	ඔප්පු අංකය හා කැබලි අංකය	ඉඩමේ ප්‍රමාණය	තක්සේරු මුදල
1	විදුලි බලාගාර ඉඩම දැනට කම්කරුවන් පදිංචි නිල නිවාසය	T-28825	ප.10.7	රු.50000.00
2	පුස්සැල්ලාව පොදු වෙළඳපොළ ගොඩනැගිල්ල පිහිටි ඉඩම	T-17564	රු.1 ප.16.93	රු.300000.00
3	බලැක්ෆොරස්ට් වත්ත හෙවත් පන්සල් වත්ත	392566	රු.1 ප.29.07	රු.30000.00
4	වෙල්ෆර්ට් වත්තේ කොටසක් වූ අම්බලන්වත්ත හෙවත් පන්සල් වත්ත පුස්සැල්ලාව පන්සල අසල ජල නල මාර්ගය සහ නාන පිහිල්ල ඇති ඉඩම	431133	ප.4.27	රු.10000.00
5	භොරගහ වත්ත-පුස්සැල්ලාව රා තැබූමෙන් පහල නිවාස යෝජනා ක්‍රමයේ පවරා නොදුන් ඉඩම් වලින් ඉතිරිය හා නිල නිවස	384853	රු.1 ප.22.36	රු.50000.00
6	පුස්සැල්ලාව-ගල්වත්ත නොහොත් භොරගහවත්ත දැනට සුළු නගර සභා කාර්යාලය පිහිටි ඉඩම	352802	ප.39.3	රු.100000.00
7	ඩෙල්ටාවත්තේ පොදු සුසාන භූමිය	428538	අ.1 රු.1.7	රු.50000.00
8	බටගොඩපතන නොහොත් එඩ්වඩ් හිල්වත්ත, පුස්සැල්ලාව දැනට ගව සානන හල ඇති ස්ථානය	V-1792	ප.16.9	රු.15000.00
9	සොගමාවත්තට අයත්ව තිබුණු පාරදෙක බ.අ.110 ක කොටසකි. පාරදෙක ඉහළ කඩ වීදියේ වැසිකිළිය ඇති ඉඩම	V-1554	ප.14.13	රු.15000.00

10	පුස්සැල්ලාව රොක්ස්වයිල්ඩ් වත්තේ කොටසක්, දැනට පොලීසිය ඉදිරිපිට ඇති ප්‍රසිද්ධ වැසිකිළිය ඇති ඉඩම	V-2044	ප.07.28	රු.20000.00
11	පුස්සැල්ලාව බණ්ඩාරනායක පෙදෙසට හැරෙන මංසන්ධියේ ඇති නගරශාලාව සඳහා වූ ඉඩමේ ඇති වැසිකිළිය තනා ඇති ඉඩම	V-2001	ප.9	රු.6000.00
12	බණ්ඩාරනායක පෙදෙස (පුස්සැල්ලාව) මුඩුක්කු සංචාරක නිවාස සහ නිල නිවස පිහිටි ඉඩම	V-2011	අ.02 රු.3 ප.26.83	රු.20442.60
13	පුස්සැල්ලාව නුවරඑළිය පාරේ බණ්ඩාරනායක පෙදෙසේ නිවාස යෝජනා ක්‍රමයට හැරෙන මංසන්ධියේ ඇති නගර ශාලාව සඳහා යෝජිත ඉඩම	V-2133	රු.3 ප..10	රු.80000.00
14	පුස්සැල්ලාය-ගම්පොළ පාරේ ,පුස්සැල්ලාව තානායම අසල සුළු නගර සභාවේ ජල ටැංකි හා ජලනල මාර්ගය සහිත ඉඩම	V-2875	රු.2 ප.13.5	රු.50000.00
15	පුස්සැල්ලාව රොක්ස්වයිල්ඩ් කොලනි පාරේ නාන පිහිල්ල ඇති ඉඩම	V-3353	ප.23	රු.100000.00
16	පුස්සැල්ලාව වහුගපිටිය අංක 149 දරණ සොගමාවත්තේ කොටසක පිහිටා ඇති ජල ටැංකිය සහිත ඉඩම	V-3329	ප.12	රු.15000.00
17	පුස්සැල්ලාව වහුගපිටිය සොගමාවත්තේ කොටසක්, වහුගපිටිය වැසිකිළිය ඇති ඉඩම		ප.05.3	රු.10000.00
18	පුස්සැල්ලාව-ගම්පොළ පාරේ ඉබ්බන් වැව නානපිහිල්ල හා පාරදෙක ජල යෝජනා ක්‍රමයේ වතුර ටැංකි ඇති ඉඩම		රු.1 ප.09.5	රු.10000.00
19	පාරදෙක පොදු වෙළඳපොළ ගොඩනැගිල්ල පිහිටා ඇති ඉඩම	2182	ප.21.28	රු.30000.00
20	පුස්සැල්ලාව , පාරදෙක නයාපාන පාරේ නිව්පිකොක් වත්තේ කොටසක් වූ පාරදෙක ගව සාතන හල ඇති ඉඩම		රු.1 ප.27.1	රු.10000.00

21	පුස්සැල්ලාව-රොක්ස්වයිල්ඩ් වත්තට යන මාර්ගයේ ඇති ඉඩම		අ.1 රු.2 ප.07.1	රු.40000.00
22	පුස්සැල්ලාව රොක්ස්වයිල්ඩ් වත්තේ කොටසකි-ක්‍රීඩා භූමිය සඳහා පවරාගෙන ඇති ඉඩම		අ.4	රු.160000.00
23	බෝවත්ත වතුයායේ බිලැක්ෆොරස්ට් කොටසේ පුස්සැල්ලාව හෝලිට්‍රිනිට් දේවස්ථානය අසල ඉඩම		අ.2	රු.75000.00
24	පුස්සැල්ලාව පොදු වෙළඳපොළ අසල වූ රොක්ස්වයිල්ඩ් කොළනියට අයත් ඉඩම		ප.02	රු.3000.00
25	පුස්සැල්ලාව බණ්ඩාරනායක පෙදෙසේ රොක්ස්වයිල්ඩ් කොළනියට අයත් ඉඩමේ කොටසක්		ප.04.8	රු.4000.00
26	පාරදෙක පිටකන්ද වත්තට අයත් පුස්තකාල ගොඩනැඟිල්ල ඇති ඉඩම	5359	ප.05.8	රු.50000.00
27	පුස්සැල්ලාය පොදු නගර ශාලාවේ කසල වලලන ලද දැනට අත්හැර ඇති ස්ථානය			රු.50000.00
28	පුස්සැල්ලාව රා තැබූරුම අසල වැසිකිළිය ඇති ඉඩම	384853		රු.10000.00
29	පුස්සැල්ලාව සමරසේකර ගව ගාල ඇති ඉඩම	1792		රු.20000.00
30	පුස්සැල්ලාව පාරදෙක පිටකන්ද වත්තේ ජල ටැංකි ඇති ඉඩම			රු.10000.00
31	පුස්සැල්ලාව-නුවරඑළිය පාරේ හින්දු කෝවිල අසල ඇති වැසිකිළිය			රු.5000.00
32	දොළුව ගොඩවෙල බුමලේභේන සුසාන භූමිය සතු ඉඩම		අ.1	රු.2750.00
33	දොළුව වෙරළුගහකන්ද සුසාන භූමිය සතු ඉඩම		අ.1	රු.2200.00
34	දොළුව ගනේගොඩ රංචාවත්ත සුසාන භූමි ඉඩම		අ.1	රු.3500.00
35	දොළුව , ඉඟුරුවත්ත බෝපැලේභේන සුසාන භූමිය සතු ඉඩම		රු.2	රු.1250.00

36	ඉහුරුවත්ත ඔරයිත් වත්ත සුසාන භූමිය සතු ඉඩම			අ.1	රු.3000.00
37	වැවතැන්න දෙමෝදර වත්ත සුසාන භූමිය සතු ඉඩම			අ.1	රු.900.00
38	ගල්ලැහේන සුසාන භූමිය සතු ඉඩම			අ.1	රු.1500.00
39	උඩලැහුන්දෙණිය අදනාදෙණිය වත්ත සුසාන භූමිය සතු ඉඩම			අ.1	රු.1000.00
40	පල්ලේ ලැහුන්දෙණිය කරාහේන සුසාන භූමිය සතු ඉඩම			අ.3	රු.1200.00
41	මුල්ගම එරිත්වත්ත අංක 16 කොටස සුසාන භූමිය සතු ඉඩම			අ.1	රු.2000.00
42	තුම්පැලවක එරිත්වත්ත අංක 10 කොටස සුසාන භූමිය සතු ඉඩම			අ.1	රු.2000.00
43	තුම්පැලවක එරිත්වත්ත අංක 11 කොටස සුසාන භූමිය සතු ඉඩම			අ.1	රු.2000.00
44	පල්ලේදෙල්තොට විනයාගර් වත්ත සුසාන භූමිය සතු ඉඩම			රු.2	රු.1250.00
45	මල්නයිදා දෙණිය වත්ත සුසාන භූමිය සතු ඉඩම-මෙගොඩකළුගමුව			රු.1	රු.1375.00
46	උඩගම ක්‍රීඩාපිටිය			අ.2	රු.20000.00
47	පුපුරැස්ස සුසාන භූමිය		අ.1 රු.2 ප.2		රු.2000.00
48	දුනුකේඋල්ල සුසාන භූමිය(සුසානගාරයද සහිතය)		අ.1 රු.2 ප.2		රු.1000.00
49	පල්ලේගම සුසාන භූමිය		රු.4 ප.7		රු.1500.00
50	මාඋත්සව සුසාන භූමිය		අ.1 ප.4		රු.1000.00
51	කැකුලන්ද සුසාන භූමිය		රු.2 ප.9		රු.1500.00
52	කළුගල්හින්න සුසාන භූමිය		රු.2		රු.1500.00
53	පුස්සැල්ලාවගම සුසාන භූමිය		රු.2		රු.1000.00
54	ඇස්කොට් ජනපදයේ සුසාන භූමිය-වත්තේහේන		රු.2		රු.1500.00
55	මහකහටහේන සුසාන භූමිය		රු.2		රු.1500.00
56	උඩගම හුනුකොටුගම සුසාන භූමිය (ගැඹුමගොල්ල)		රු.2		රු.10500.00
57	උඩගම සුසාන භූමිය(මග්ගොනායාවත්ත)		රු.2		රු.10000.00
58	දැල්පිටිය ස්ටෝරිල්ඩ් වත්ත ජනපදයේ සුසාන භූමිය-මුස්ලිම් ජනපදකයින්ගේ සුසාන භූමිය			රු.01 ප.28.38	රු.10000.00

59	දැල්පිටිය ස්ටෝරිල්ඩ් වත්ත ජනපදයේ සුසාන භූමිය-සිංහල ජනපදකයින්ගේ සුසාන භූමිය		රු.01 ප.21.67	රු.10000.00
60	දුනුකේළල වනභජුව ප්‍රජාශාලා ගොඩනැගිල්ල සහිත ඉඩම	4363	ප.07	රු.100000.00
61	නිල්ලඹ ඒ කොටසේ අඩක් නිමකර ඇති ක්‍රීඩාංගනය			රු.50000.00
62	පුස්සැල්ලාව බණ්ඩාරනායක පෙදෙස අංක 12/36 යාබද ඉඩම් කොටස	1814 A	ප.01.38	රු.200000.00
63	පුස්සැල්ලාව බණ්ඩාරනායක පෙදෙස ඉස්මානුන් මයාගේ නිවසට යාබද ඉඩම් කොටස	1814 A	ප.01.38	රු.25000.00
64	වාරියගල ස්ටේට් නොහොත් වාරියතැන්න ස්ටේට් දැනට ඩ්‍රීම් හිල්ස් ඉඩම	17340	8,හෙක්-0.0043 ප.1.7	රු.100000.00
			9,හෙක්-0.02529 ප.10	
			10,හෙක්-0.02808 ප.11	
			20,හෙක්-0.06273 ප.24.8	
			48,හෙක්-0.04300 ප.17.0	
65	මල්නයිදා දෙණිය හේනේවත්ත වර්තමාන නව ඉසුරු උයන ඉඩම	3446	34,හෙක්-0.0265 ප.10.5	රු.250000.00
			32,හෙක්-0.0506 ප.20.0	
			36,හෙක්-0.0354 ප.14.0	
			37,හෙක්-0.0860 ප.34.0	
66	මෙගොඩකළුගමුව පොල්ගොඩහේන ඉඩම	699	3,හෙක්-0.0589 ප.23.3	
			35,හෙක්-0.0278 ප.11.0	
67	නාරංවිට පිහිටි බෝගොල්ල ඉඩම	535	ප.14.93	රු.30000.00
68	සෙරන්ඩ් මවුන්ටන් රේන්ජ්-දොළුව ඉඩම	4396	ප.41.4	රු.198000.00
69	කහටපිටිය ඉලංගවත්ත ආපනශාලාව ඉදිකිරීමේ ඉඩම	4235	ප.4.0	රු.230000.00
70	මොරගොල්ල වත්ත ඉඩම	1754	106,හෙක්-0.1437 ප.16.80	රු.1000000.00
			107,හෙක්-0.0569 ප.22.50	

			109,හෙක්-0.0759 ප.30.00	
71	වාරියගල ස්ටේට් ඉඩම	6434	55,හෙක්-0.2352 රු.2 ප.30.01	රු.100000.00
72	වාරියගල සෙල්වාකන්ද වත්ත ඉඩම	3688		
73	වාරියගල සෙල්වාකන්ද ඉඩමට යන පාරවල්	4280		
74	වාරියගල වත්ත ඉඩම	3909	ප.26.2	
75	නිල්ලඹ වත්ත	982		
76	මෙගොඩකළුගමු මවුන්ටරේන්ස් ඉඩම	2110	1,හෙක්-0.02780 ප.10.99	
			2,හෙක්-0.03257 ප.12.88	
			3,හෙක්-0.07964 ප.31.49	
			15,හෙක්-0.02707 ප.10.70	
			16,හෙක්-0.02267 ප.08.96	
			17,හෙක්-0.02874 ප.11.36	
			41,හෙක්-0.07879 ප.31.15	
			64,හෙක්-0.07216 ප.28.53	
77	ඉල්ලගොල්ල විස්ට් ගෘහ වාරියගල ඉඩම	212,213	92-ප.32.38	රු.225000.00
			93-ප.17.53	
			94-ප.33.00	
			95-ප.51.05	
78	වාරියගල වත්ත	1754	16,හෙක්-0.0658 ප.26.0	රු.200000.00
			46,හෙක්-0.0807 ප.31.9	
			52,හෙක්-0.0532 ප.21.0	
79	පුස්සැල්ලෑව එඩ්වඩ් හිල් වත්ත	2061	46,හෙක්-0.0615 ප.24.30	රු.100000.00
			47,හෙක්-0.0582 ප.23	
			48,හෙක්-0.0220 ප.08.70	
			54,හෙක්-0.0412 ප.16.30	
80	ග්‍රීන් ග්‍රෝම් ඉඩම	3646	75-රු.2 ප.8	රු.360000.00

			9-ප.25	
			13-රු.1 ප.05	
			26-ප.01	
			31-රු.1 ප.02	
			49-ප.16	
			53-ප.30	
			54-ප.20	
			63-ප.02	
			65-ප.35	
			71-ප.80	
			80-රු.2 ප.25.9	
			81-ප.10	
			74-ප.16	
81	ඔරුවෙල් වත්ත ඉඩම	10465	39-ප.15.5	රු.2500000.00
			41-ප.16	
			45-රු.2 ප.16.5	
			52-රු.3 ප.3	
			79-රු.1 ප.18	
			116-රු.1 ප.17	
			118-රු.1 ප.04	
			159-රු.1 ප.15	
82	මෙගොඩකළුගමුව පිහිඹියාහේන ඉඩම	4327	25-ප.10.1	රු.1687000.00
			26-ප.12.3	
			27-ප.13.3	
			28-ප.12.5	

83	ඕර්වේල් වත්ත ඉඩමේ කැබලි අංක 51 ඉඩම	1663	ප.34.80	රු.1218000.00
84	වහුගපිටිය අම්බලම හා ඉඩම		පඊ.	රු.200000.00
85	පාරදෙක ගවගාඨන මඩුව හා ඉඩම			රු.100000.00
86	පුස්සැල්ලාව උපකාර්යාලය හා පුස්තකාලය පිහිටි ඉඩම			10,000,000.00
87	පුස්සැල්ලාව බිලැක්කොරස්හි අදාහනාගාරය පිහිටි ඉඩම			15,000,000.00
88	පුස්සැල්ලාව රා තැබැරුම පාරේ පිහිටි කම්කරු නිවාස යුගලය හා ඉඩම			500,000.00
89	පුස්සැල්ලාව රා තැබැරුම පාරේ පිහිටි කම්කරු නිවාස හා ඉඩම			400,000.00
90	පුස්සැල්ලාව බණ්ඩාරනායක පෙදෙසේ හන්දියේ පිහිටි ඉඩම(බදුදෙන ඉඩම)			2,500,000.00
91	මාවතුර නගරයේ පිහිටි කඩකාමර හා පොදු ලොඩනැගිලි හා ඉඩම			1,000,000.00
92	දුණුකෙවුල්ල ඉහලවෙල සුසාන භූමිය			100,000.00
93	උඩගම කම්බියාවත්ත සුසාන භූමිය			100,000.00
94	කනපතිවත්ත සුසාන භූමිය			100,000.00
95	මාවතුර කනපතිවත්ත සුසාන භූමිය			500,000.00
96	මුල්ගම උඩුදෙනිය වඩ්ඩාවත්ත සුසාන භූමිය			500,000.00
97	බෝවල අගුරුවල සුසාන භූමිය හා සුසානාගාරය			250,000.00
98	පල්ලේගම කොස්ගොල්ල සුසාන භූමිය			200,000.00
99	වැලිගග කළුගලපතන ක්‍රීඩා පිටිය			100,000.00
100	මොරගොල්ලාවත්ත ඕනැන්ස් ඉඩමලොට් 154,7,47	ඔ.අ.1754		1,500,000.00
101	මොරගොල්ලාවත්ත ඕනැන්ස් ඉඩමලොට් 110,26,124,157	ඔ.අ.1754		500,000.00
102	පාරදෙක පිටකන්ද වත්ත ප්‍රයිම් ලැන්ඩ් ඉඩම			2,000,000.00
103	මිස්ට් මවුන්ටේන් ඉඩම			1,000,000.00
104	ගනේගොඩ ඕනැන්ස් ඉඩම			500,000.00
105	හයිවේපාර්ක් ඕනැන්ස් ඉඩම			1,000,000.00
106	යසෝනගා එන්ට්‍රයිසස් ඕනැන්ස් ඉඩම	ඔ.අ.2110		1,000,000.00
107	පිහිඹියාහේන සෙරන්ඩිබ් මවුන්ටන් රේන්ජ් ඉඩම	ඔ.අ.4327		500,000.00

108	පිහිඹියාහේන කොමර්ෂල් ක්‍රෙට්ට් සමාගම පාර්ක්ලැන්ඩ් සිටි ඉඩම			500,000.00
109	බ්ලූමවුන්ට් ඉඩම			1,000,000.00
110	වාරියගල අප්ලන්ඩ් ඉඩම	6434		1,500,000.00
111	හයිවේ පාර්ක් ස්ටේට් වාරියගල මිස්ට් ගෘහ ඉඩමලොට් 92,94,95			1,500,000.00
112	හපුගස්පිටිය සදසිරිවත්ත ජානක බෝගොල්ලාගමඉඩම			800,000.00
113	හපුගස්පිටිය ජල ටැංකිය සඳහා වෙන්කල ඉඩම			200,000.00

4.2 ප්‍රාදේශීය සභාව සතු සුසාන භූමි

අනු අංකය	සුසාන භූමිය	ග්‍රාම නිලධාරී වසම
1	අක්කර 8 පොදු සුසාන භූමිය	ඉඟුරුවත්ත
2	වාලිමාන් වත්ත පොදු සුසාන භූමිය	
3	හුණුගල පොදු සුසාන භූමිය	හුණුගල
4	නව හුණුගල පොදු සුසාන භූමිය	
5	යැරෝ හදබිම පොදු සුසාන භූමිය	
6	අන්දනාදෙණිය පොදු සුසාන භූමිය	පන්විලතැන්න
7	මාලිගාවලේ පොදු සුසාන භූමිය	
8	පඹදෙණිය පොදු සුසාන භූමිය	පඹදෙණිය
9	අන්දනාදෙණිය පොදු සුසාන භූමිය	
10	මෙ/කළුගමුව පොදු සුසාන භූමිය	මෙ/කළුගමුව
11	බුම්මලහේන පොදු සුසාන භූමිය	ගොඩවෙල
12	ඉල්ලගොල්ල පොදු සුසාන භූමිය	ගනේගොඩ
13	භාල්වත්ත පොදු සුසාන භූමිය	නව නිල්ලඹ
14	කාර්යාල හන්දිය පොදු සුසාන භූමිය	
15	ගුරුකැලේ පොදු සුසාන භූමිය	ගුරුකැලේ
16	325 කොටස පොදු සුසාන භූමිය	
17	මොරහේන පොදු සුසාන භූමිය	මොරහේන
18	ගම්පලවත්ත පොදු සුසාන භූමිය	ගම්පලවත්ත
19	පල්ලේදෙල්තොට පොදු සුසාන භූමිය	පල්ලේදෙල්තොට
20	යෝගලෙච්චිවත්ත පොදු සුසාන භූමිය	
21	පාරපහ පොදු සුසාන භූමිය	නව ගුරුකැලේ
22	නව ගුරුකැලේ ගොඩවෙලවත්ත පොදු සුසාන භූමිය	
23	විනයාගර් ජනපද පොදු සුසාන භූමිය	නිල්ලඹ
24	නිල්ලඹ 1 ජනපදයේ පොදු සුසාන භූමිය	
25	උඩුදෙණිය පොදු සුසාන භූමිය	උඩුදෙණිය
26	කාසල්මිල්ක් (නැඩිසා) පොදු සුසාන භූමිය	ගොනටුවෙල
27	කාසල්මිල්ක් එල්ආර්සි පොදු සුසාන භූමිය	
28	නවදිල්ලිහේන පොදු සුසාන භූමිය	තුන්දෙණිය
29	පිටවල පොදු සුසාන භූමිය	පිටවල
30	කාසල්මිල්ක් පොදු සුසාන භූමිය	කහවත්ත
31	දෙමෝදර වත්ත පොදු සුසාන භූමිය	වැවතැන්න
32	නාදඩුහේන පොදු සුසාන භූමිය	තුම්පැලවක
33	ග්‍රෝවිහිල් පොදු සුසාන භූමිය	මිල්ලගහමුල
34	කටුකිතුල්හේන පොදු සුසාන භූමිය	
35	පල්ලේ ලැගුම්දෙණිය පොදු සුසාන භූමිය	ලැගුම්දෙණිය
36	සමරකෝන්හේන ඉබ්බවැව පොදු සුසාන භූමිය	
37	අන්දනාදෙණිය පොදු සුසාන භූමිය	
38	අක්කර 80 පොදු සුසාන භූමිය	පුපුරැස්ස
39	නැඩිසා පොදු සුසාන භූමිය	

40	හලියද්ද පොදු සුසාන භූමිය	දොළුව
41	දොළුව පොදු සුසාන භූමිය	
42	කලුගල්හින්න පොදු සුසාන භූමිය	කලුගල්හින්න
43	වාරියගල පොදු සුසාන භූමිය	වාරියගල
44	පොල්වත්ත පොදු සුසාන භූමිය	නාරංවිට
45	මුල්ගමවත්ත පොදු සුසාන භූමිය	මුල්ගම
46	මාවතුර පොදු සුසාන භූමිය	මාවතුර
47	මුස්ලිම් ජනපදිකයන්ගේ පොදු සුසාන භූමිය	හිජ්රාගහ
48	වනහපුව පොදු සුසාන භූමිය	වනහපුව
49	උඩගම මග්ගොනායාවත්ත	උඩගම
50	දුනුකේඋල්ල සියම්පාන	දුනුකේඋල්ල
51	අංකෙලිපිටිය පොදු සුසාන භූමිය	මිල්ලගස්පිටිය
52	දැල්පිටිය පොදු සුසාන භූමිය	දැල්පිටිය
53	පුස්සල්ලාව පොදු සුසාන භූමිය	පුස්සල්ලාව

4.3 ප්‍රාදේශීය සභාව සතු ගොඩනැගිලි

අනු අංකය	ගොඩනැගිල්ලේ නම	තක්සේරු මුදල	නව තක්සේරු මුදල රු.
01	පුස්සැල්ලාව සුළු නගර සභා කාර්යාල ගොඩනැගිල්ල හා පුස්තකාලය	රු.75000.00	1,500,000.00
02	පුස්සැල්ලාව සුළු නගර සභා මුඩුක්කු සංචාරක නිවාස යෝජනා ක්‍රමයේ අංක 2 නිවාස යුගල 01	රු.9600.00	1,745,000.00
03	මුඩුක්කු සංචාරක නිවාස යෝජනා ක්‍රමය අංක 02-නිවාස යුගල 02යි.ජලවැද්දුම්කරු,ජල කම්කරු,සෞඛ්‍ය පරිපාලක නිල නිවස සහ පශුවේද්‍ය කාර්යාලය	රු.35000.00	2,550,000.00
04	මුඩුක්කු සංචාරක නිවාස යෝජනා ක්‍රම අංක 03 ,නිවාස යුගල 01-විදුලිය කම්කරු හා මහජන සේවිකාව පදිංචි නිල නිවස	රු.17000.00	200,000.00
05	මුඩුක්කු සංචාරක නිවාස යෝජනා ක්‍රම අංක 04-නිවාස යුගල 05 යි.	රු.180000.00	875,000.00
06	ලේකම් නිල නිවාසය	රු.22000.00	4,200,000.00
07	නිවාස 09	රු.16380.00	16380
08	කම්කරු පදිංචි නිල නිවාසය	රු.15000.00	525,000.00
09	පුස්සැල්ලාව සුළු නගර සභා කාර්යාලය හා පුස්තකාලය	රු.75000.00	150,000.00
10	බණ්ඩාරනායක පෙදෙසේ මුඩුක්කු සංචාරක නිවාස යෝජනා ක්‍රම අංක 01- දිමට ඇති නිවාස යුගල 01	රු.9600.00	105,000.00
11	පුස්සැල්ලාව බණ්ඩාරනායක පෙදෙසේ මුඩුක්කු සංචාරක නිවාස යෝජනා ක්‍රමයේ අංක 02 සේවක නිල නිවස සහ පශු වෛද්‍ය කාර්යාලය පිහිටුවා ඇති නිවාස යුගල 02 යි	රු.35000.00	750,000.00
12	පුස්සැල්ලාව බණ්ඩාරනායක පෙදෙසේ	රු.17000.00	17000
13	නගරශාලා ගොඩනැගිල්ල	රු.500000.00	3,500,000.00
14	පුස්සැල්ලාව පොදු වෙළඳපොළ ගොඩනැගිල්ල	රු.125000.00	50,000,000.00
15	පාරදෙක පොදු වෙළඳපොළ ගොඩනැගිල්ල	රු.75000.00	100,000.00
16	සිංහපිටිය උතුර ප්‍රජාශාලාව(මූලික ඉදිකිරීම)	රු.100000.00	නගර සභාවට අයත්
17	හපුගස්පිටිය ප්‍රජාශාලාව	රු.400000.00	1,000,000.00
18	දොළව වැලිකැටියහේන කාර්යාල ගොඩනැගිල්ල	රු.175000.00	.175000.00
19	දොළව වැලිකැටියහේන මහජන පුස්තකාල ගොඩනැගිල්ල	රු.25000.00	.25000.00
20	රත්මල්කඩුව හස්ත කර්මාන්ත මධ්‍යස්ථානය	රු.550000.00	නගර සභාවට අයත්
21	දැල්පිටිය කාර්යාලීය ගොඩනැගිල්ල අයත් ඉඩම	රු.75000.00	1,500,000.00
22	ගහපිරිගම ප්‍රජාශාලාව හා කඩ කාමරය-දැල්පිටිය	රු.20000.00	35,000,000.00
23	දිග 80' පළල 60' ගල්ගෙඩියාව කාර්යාල ගොඩනැගිල්ල (පැරණි ගම්සභා කාර්යාලය)	රු.75000.00	නගර සභාවට අයත්
24	රත්මල්කඩුව පුස්තකාල ගොඩනැගිල්ල	රු.21050.00	නගර සභාවට අයත්
25	රත්මල්කඩුව සුසානාගාරය	රු.15000.00	නගර සභාවට

			අයත්
26	කිරිනිද සුසානාගාරය	රු.25000.00	නගර සභාවට අයත්
27	ඇල්පිටිය කාර්යාලීය ගොඩනැගිල්ල	රු.775000.00	15,000,000.00
28	ඇල්පිටිය උඩපළාත ප්‍රාදේශීය සභාවේ කාර්යාලීය ගොඩනැගිල්ල ඉහළමාලය	රු.42200.00	12,500,000.00
29	පුස්සැල්ලාව ප්‍රාදේශීය සභා ඉඩම	රු.1700000.00	3,500,000.00
30	දොළුව ඉඩම	රු.2900000.00	4,500,000.00
31	පාරදෙක සමුපකාර ගොඩනැගිල්ල සඳහා වැසිකිළිය	රු.17066.95	150,000.00
32	අටබාගේ කොස්ගොල්ල සුසානාගාරය	රු.22002.25	450,000.00
33	කාසල්මිල්ක් ජනපදයේ ප්‍රජාශාලාව	රු.41000.00	125,000.00
34	උඩපළාත ප්‍රාදේශීය සභා භූමියේ ගරාජය	රු.48374.00	250,000.00
35	වත්තේහේන ගම සඳහා සුසානාගාරය	රු.70500.00	100,000.00
36	උඩගම,උඩරට කෘෂිද්‍රව්‍ය අලෙවි මධ්‍යස්ථාන ගොඩනැගිල්ල	රු.150000.00	350,000.00
37	ඇල්පිටිය සුසානාගාරය ඉදිකිරීම (උඩෝට්ට)	රු.88960.00	නගර සභාවට අයත්
38	නාරංචිට,පොල්වත්ත සුසානාගාරය	රු.93500.00	325,000.00
39	දොළුව නව නගරයේ ප්‍රජාශාලාව	රු.52562.00	52,562.00
40	දොළුව කාර්යාල ගොඩනැගිල්ල හා පුස්තකාලය ගෙනාඩගොඩනැගිල්ල	රු.3051594.97	8,050,000.00
41	බෝවල ප්‍රජාශාලාව	රු.124718.00	4,350,000.00
42	මාවතුර ප්‍රජාශාලාව	රු.23000.00	225,000.00
43	රණවල සුසානාගාරය	රු.155000.00	125,000.00
44	වත්තේහේන ඒ ජනපදයේ සුසානාගාරය	රු.42000.00	42,000.00
45	දොළුව නව නගරයේ ඉදිකරන ලද වෙළඳ සංකීර්ණය	රු.3293428.89	4,350,000.00
46	වාරියගල පුස්තකාල ගොඩනැගිල්ල	රු.700000.00	3,250,000.00
47	නිල්ලඹ ප්‍රජාශාලාව	රු.100000.00	100,000.00
48	වාරියගල ප්‍රජාශාලාව	රු.100000.00	1,500,000.00
49	මෙගොඩකළුගමුව ප්‍රජාශාලාව	රු.200000.00	360,000.00
50	එගොඩකළුගමුව ප්‍රජාශාලාව	රු.150000.00	545,000.00
51	උනම්බුව ප්‍රජාශාලාව	රු.300000.00	6,750,000.00
52	ගලත ප්‍රජාශාලාව	රු.75000.00	260,000.00
53	රජතලාව බහුකාර්ය ප්‍රජා ශාලාව	රු.72000.00	345,000.00
54	වෙදහැට ප්‍රජා ශාලාව	රු.75000.00	345,000.00
55	වැලිගම ප්‍රජාශාලාව	950,000.00	360,000.00
56	මාවතුර නව ප්‍රජා ශාලාව	500,000.00	1,050,000.00
57	වැලිගම කළුගල්පත්ත ප්‍රජාශාලාව		
58	වාරියගල ප්‍රජාශාලාව	2,000,000.00	4,500,000.00
59	උඩුදෙනිය ප්‍රජාශාලාව	300,000.00	675,000.00
60	ලේකම් නිලනිවාසයටයාබද ඉඩමේ පිහිටි නිවස (බණ්ඩාරනායක පෙදෙසේ)		

4.4 බල ප්‍රදේශයේ පාලම් පිළිබඳ තොරතුරු

අනු අංකය	පාලම් නම	සම්බන්ධ කරන ගම්මාන
1	පුස්සල්ලාව	නව ආර් සී ජනපදය පුස්සල්ලාව ගම යා කරන පාර
2	අමුහේන පාලම	1 කණුව හා අමුහේන
3	මා උස්සාව පාලම	මාඋස්සාව හා වහුගපිටිය
4	කැකුලන්ද ඉඹිලේ පාලම	කැකුලන්ද හා ගලන
5	උඩගම අම්බලම අසල පාලම	පල්ලේවත්ත හා රංඹුවල
6	වහුගපිටියේ රයිලන්ඩ් පාලම	වහුගපිටිය හා පුස්සල්ලාවගම
7	මාවතූර ඔය හරහා පාලම	හපුගහදෙණිය හා මාවතූර
8	මහරවෙල පාලම	දෙණියගම හා උඩගම
9	එගොඩ කළුගමුව තැපැල් කාර්යාලය අසස පාලම	එගොඩ කළුගමුව හා මෙගොඩ කළුගමුව
10	දොළුව මැදපිටිය පාලම	මැදපිටිය හා දොළුව
11	හල්ඔය හදබිම 10 කණුව පාර සම්බන්ධ කරන පාලම	මෙගොඩ කළුගමුව
12	අක්කරේ පාලම	දුනුකේඋල්ල හා පුපුරැස්ස
13	බෝමට්ටුවත්ත පාලම	පුපුරැස්ස හා කළුගල පුස්සල්ලාව
14	ගොඩපංගුව පාලම	අඟුරුමුල්ල හා වත්තේහේන
15	බලැක්බර්ත් පාලම	අටබාගේ හා වත්තේහේන
16	සපත්තු පාලම	
17	පල්ලේවෙල පාලම	

4.5 බල ප්‍රදේශයේ ක්‍රීඩා භූමි හා ක්‍රීඩාගාර

අනු අංකය	ක්‍රීඩා පිටියේ නම
1	අටබාගේ උඩගම ක්‍රීඩාංගනය
2	මාවතර ඉහළගම ක්‍රීඩාංගනය
3	පුස්සල්ලාව ක්‍රීඩාංගනය
4	වනහපුව දුනුකේඋල්ල ක්‍රීඩාංගනය
5	නයාපාන වත්ත උඩකොටස ක්‍රීඩාංගනය
6	ඩෙල්ටාවත්ත නැගෙනහිර කොටස ක්‍රීඩාංගනය
7	ගලන ක්‍රීඩාංගනය
8	හපුගස්පිටිය අත්පන්දු ක්‍රීඩාංගනය
9	මෙල්ගර්ට්වත්ත ක්‍රීඩාංගනය
10	කළුගලවත්ත ක්‍රීඩාංගනය
11	පුපුරැස්ස අක්කර 80 ක්‍රීඩාංගනය
12	පන්විලතැනත් සන්ටානා ක්‍රීඩාංගනය
13	නිල්ලඹ ඒ කොටස ක්‍රීඩාංගනය
14	ස්ටේලන්බර්ග් පහළ කොටස ක්‍රීඩාංගනය
15	ස්ටේලන්බර්ග් ඉහළ කොටස ක්‍රීඩාංගනය
16	තුම්පැලවක නිල්ලඹ 02 ගංගාරාම ක්‍රීඩාංගනය
17	මුල්ගම පොදු ක්‍රීඩාංගනය
18	දොළුව කවුඩුපිටිය ජයරත්න ක්‍රීඩාංගනය
19	ග්‍රෝව්හිල් ක්‍රීඩාංගනය
20	ලෙවලන්ඩ් නිව් ෆොරස්ට් ක්‍රීඩාංගනය
21	ලෙවලන්ඩ් වත්ත ෆැක්ටරි කොටස ක්‍රීඩාංගනය

4.6 ඉඩම් පරිහරණය සම්බන්ධ තොරතුරු

විශාලත්වය අනුව ඉඩම් පිළිබඳ තොරතුරු - උඩපළාත ප්‍රාදේශීය ලේකම් කොට්ඨාශය

වසම් අංකය	ග්‍රාම නිලධාරී වසම	කට්ටියේ විශාලත්වය (අක්කර) අයත් පවුල් ගණන						
		1/4 අඩු	1/4 - 1/2	1/2-1	1-5	6-10	10 ට වැඩි	ඉඩම් නොමැති
1120	ඉලංගවත්ත	432	9	8	0	0	0	32
1121	උනම්බුව	120	68	81	90	1	0	0
1128	හසුගස්පිටිය	168	131	52	8	2	52	13
1130	රණවල	127	0	40	26	7	1	5
1131	බෝවල	78	109	61	32	3	2	4
1159	එගොඩ කළුගමුව	741	187	4	6	0	0	231
1165	අමුණුපුර	177	93	116	80	5	0	6
1166	දැල්පිටිය	398	42	365	100	8	0	0
1167	නවදේවිට	92	485	130	2	0	0	5
1168	පල්ලේගම	616	12	17	3	4	2	4
1169	අමුණේන	112	232	31	19	5	0	41
1170	වත්තේහේන	124	106	148	104	5	5	0
1171	උඩගම	112	183	87	0	0	0	23
1172	මිල්ලගස්පිටිය	70	280	10	0	0	0	0
1174	ඉහළගම	416	70	29	5	0	0	0
1175	හුණකොටුගම	219	41	22	3	0	0	0
1176	පුස්සැල්ලාව	629	354	137	7	4	0	139
1177	වහුගපිටිය	154	36	16	7	1	1	42
1178	පාරදෙක	52	63	23	12	2	1	657
1179	පුස්සැල්ලාවගම	151	107	20	1	2	0	14
1180	දොරගල	178	248	201	184	3	1	527
1183	දුනුකේඋල්ල	279	194	125	37	10	0	18
1184	වනහසුව	79	94	7	26	1	0	5
1185	ගලත	480	250	40	25	5	0	2
1186	කැකුලන්ද	209	224	126	14	3	2	0
1187	මාවතුර	194	135	155	276	13	0	28
1188	වැලිගම	172	114	57	5	0	0	33
1189	කළුගල්හින්න	26	39	29	98	0	0	192
එකතුව		6605	3906	2137	1170	84	67	2021

විශාලත්වය අනුව ඉඩම් පිළිබඳ තොරතුරු - දොළඹ ප්‍රාදේශීය ලේකම් කොට්ඨාශය

ග්‍රාම නිලධාරීවසම් අංකය	ග්‍රාම නිලධාරී වසම	කට්ටියේ විශාලත්වය (අක්කර) අයත් පවිල් ගණන						ඉඩම් නොමැති
		1/4 අඩු	1/4 - 1/2	1/2 ත් 1	1 ත් 5	6 ත් 10	10 ට වැඩි	
3449	ගල්ඔය	188	182	123	43	3	0	90
3450	හල්ඔය	112	126	162	22	5	7	21
3451	චාරියගල	94	329	87	5	4	5	3
3452	මෙ/කළුගමුව	206	75	117	8	0	0	9
3453	ගනේගොඩ	280	216	18	5	1	0	7
3454	ගොඩවෙල	213	67	38	11	0	0	62
3455	නවගුරුකැලේ	39	144	176	10	0	2	21
3456	නිල්ලඹ	117	252	241	60	0	0	43
3457	නවනිල්ලඹ	294	140	71	10	1	5	12
3458	ප/දෙල්තොට	120	221	229	336	6	2	16
3459	ගුරුකැලේ	39	15	290	34	0	0	32
3460	ලැගුම්දෙණිය	14	174	165	46	7	1	84
3461	ඔරායන්වත්ත	70	80	280	2	0	0	2
3462	දොළඹ	103	84	73	20	0	2	10
3463	ඉඟුරුවත්ත	231	95	94	156	2	1	23
3464	නාරංචිට	236	73	60	9	0	0	3
3465	අටුවේවත්ත	462	138	33	13	0	0	16
3466	ගම්පොලවත්ත	10	40	84	8	0	0	0
3467	වැවතැන්න	137	95	66	10	5	0	25
3468	තුංදෙණිය	53	71	82	130	2	0	20
3469	කහවත්ත	89	241	23	9	0	0	47
3470	ගොනටුවෙල	12	375	0	1	0	0	42
3471	මිල්ලගහමුල	230	35	45	37	2	0	1
3472	පඹදෙණිය	48	52	104	21	0	0	12
3473	පන්විලතැන්න	58	185	74	1	0	1	40
3474	මස්ගොල්ල	100	79	170	32	4	1	50
3475	තුම්පැලවක	86	124	50	4	2	4	79
3476	මුල්ගම	145	68	8	4	4	0	4
3477	උඩුදෙණිය	193	123	17	4	0	0	6
3478	හුණුගල	65	179	251	20	3	2	21
3479	රජනලාව	92	12	14	230	0	0	6
3480	පුපුරැස්ස	922	156	70	200	9	4	60
3481	පිටවල	353	22	16	3	0	0	0

රජයේ නිසි ඉඩම් - උඩපළාත ප්‍රාදේශීය ලේකම් කොට්ඨාශය

වසම් අංකය	ග්‍රාම නිලධාරී වසම	ඉඩමේ නම	ඉඩමේ අයිතිය	ප්‍රමාණය (අක්කර)	වර්තමාන පරිහරණය
1120	ඉලංගවත්ත	නැත	නැත	0	නැත
1121	උනම්බුව	නැත	නැත	0	නැත
1128	හපුගස්පිටිය	නැත	නැත	0	නැත
1130	රණවල	නැත	නැත	0	නැත
1131	බෝවල	නැත	නැත	0	නැත
1159	එගොඩ කළුගමුව	නැත	නැත	0	නැත
1165	අමුණුපුර	නැත	නැත	0	නැත
1166	දැල්පිටිය	නැත	නැත	0	නැත
1167	නවදේවිට	නැත	නැත	0	නැත
1168	පල්ලේගම	නැත	නැත	0	නැත
1169	අමුහේන	සොගමා වත්තේ පවරා ගත් ඉඩම්	රජය	15	පදිංචිව ඇත
1170	වත්තේහේන	හැබ්බැව රජයේ ඉඩම	රජයේ	අක්කර 10	
1171	උඩගම	උඩගම මහජන ක්‍රීඩාංගනය අසල ඇති ඉඩම්	නැත	0	නැත
1172	මිල්ලගස්පිටිය	නැත	නැත	0	නැත
1174	ඉහළගම	නැත	නැත	0	නැත
1175	හුණකොටුගම	නැත	නැත	0	නැත
1176	පුස්සැල්ලාව	කදිරේහන් දේවාලය ඉදිරිපස ඉඩම	ප්‍රා.ලේකම්	පඊ 10	නැත
1177	වහුගපිටිය	නැත	නැත	0	නැත
1178	පාරදෙක	ොගම වත්ත ටේ ඉඩම	රජය	පඊ 80	රජය
1179	පුස්සැල්ලාවගම	නැත	නැත	0	නැත
1180	දොරගල	නැත	නැත	0	නැත
1183	දුනුකේඋල්ල	ජේරගොල්ල	ප්‍රා.ලේ	1.5	නැත
1184	වනහපුව	නැත	නැත	0	නැත
1185	ගලත	විදුලි බලාගාරය සතු ඉඩම්	විදුලි බලාගාරය	134	රක්ෂිත ඉඩම්
1186	කැකුලන්ද	නැත	නැත	0	නැත
1187	මාවතුර	නැත	නැත	0	නැත
1188	වැලිගම	නැත	නැත	0	නැත
1189	කළුගල්හින්න	කළුගල්හින්න පැරණි පාසල	ප්‍රාදේශීය ලේකම්	අක්කර 3 රැඩ් 2 පඊ 33	සේවා පියස

රජයේ නිසි ඉඩම් - දොළඹ ප්‍රාදේශීය ලේකම් කොට්ඨාශය

ග්‍රාම නිලධාරී වසම	ඉඩමේ නම	ඉඩමේ අයිතිය	ප්‍රමාණය	වර්තමාන පරිහරණය	ඉඩමේ ස්වභාවය	ස්වභාවික සම්පත් / පුරා විද්‍යාත්මක තිබේද	මහනුවර නගරයේ සිට දුර කි.මී
ගල්ඔය	අල්විස් වත්ත	ප්‍රාදේශීය ලේකම් කාර්යාලය	හෙක් .2	0	මද බැවුම්	0	14
හල්ඔය	නැත						
වාරියගල	නැත						
මෙ/කළුගමුව	නැත						
ගනේගොඩ		ප්‍රාදේශීය ලේකම් කාර්යාලය	7.13	0	බැවුම් සහිත	නැත	20
ගොඩවෙල	සියඹලා ගහ මූල රක්ෂිතය	රජය	හෙක්:0.190	0	ජල රක්ෂිත	නැත	14
නව ගුරුකැලේ	නැත						
නිල්ලඹ	නැත						
නව නිල්ලඹ	නැත						
ප/දෙල්තොට	නැත						
ගුරුකැලේ		ගොවිජන සේවා දෙපාර්තමේන්තුව	අක්: 1	ප්‍රයෝජනයට ගෙන නැත	මද බැවුම්	නැත	25
ලැගුම්දෙණිය	නැත						
ඔරායන්වත්ත	නැත						
දොළඹ	නැත						
ඉඟුරුවත්ත	1 .වැලි කන්ද ඉඩම	රජය	අක්; 5	මුඩු බිම	කඳු සහිත බැවුම්	නැත	
	2..වැලි කන්ද ඉඩම	LRC	අක්:10	මුඩු බිම	කඳු සහිත බැවුම්	නැත	
නාරංචිට	නැත						
අටුවේවත්ත	නැත						
ගම්පොල වත්ත	නැත						
වැවකැන්න		රජය	අක්:3	නැත	කඳු	නැත	25
තුංදෙණිය	නැත						
කහවත්ත	නැත						
ගොනටුවෙල	කොස් වැටිය		අක්:10	නැත	වන වගා	නැත	30
මිල්ලගහමුල	නැත						

පබ්ලිකේෂන්	නැත						
පන්විලනැත්ත	නොකැප් වත්ත	රජය	0		කැලෑ ඉඩම්		27
	ලෝරාවත්ත	රජය	6		කැලෑ ඉඩම්		27
	අන්දනාදෙනිය	එල් ආර් සී	5		කැලෑ ඉඩම්		27
මස්ගොල්ල	නැත						
තුම්පැලවක	නාදඹු හේන		25		මුඩු බිම්	නැත	49
මුල්ගම	ගල් කන්ද		අක් 1		බෑවුම් සහිත	නැත	25
උඩුදෙණිය	නැත						
හුණුගල	යැරෝවත්තේ ඉඩම	ප්‍රාදේශීය ලේකම් කාර්යාලය	5	නැත	මද බෑවුම්	නැත	42
රජකලාව	නැත						
පුපුරැස්ස	ඩෙල්ටා 1		අක්:50	සේවා පියස	බෑවුම්	නැත	38
පිටවල	නැත						

වෙනත් ආයතන සතු ඉඩම් - උඩපළාත ප්‍රාදේශීය ලේකම් කොට්ඨාශය

වසම් අංකය	ග්‍රාම නිලධාරී වසම	ඉඩමේ නම	ඉඩමේ අයිතිය	ප්‍රමාණය (අක්කර)	වර්තමාන පරිහරණය	ඉඩමේ ස්වභාවය	ස්වභාවික සම්පත් /පුරාවිද්‍යා ස්මාරක කිබඳ	මහනුවර නගරයේ සිට දුර කි.මී
1120	ඉලංගවත්ත	නැත	නැත	නැත	නැත	නැත	නැත	නැත
1121	උනම්බුව	නැත	නැත	නැත	නැත	නැත	නැත	නැත
1128	හපුගස්පිටිය	නැත	නැත	0	නැත	නැත	නැත	0
1130	රණවල	නැත	නැත	0	නැත	නැත	නැත	0
1131	බෝවල	නැත	නැත	1	නැත	නැත	නැත	1
1159	එගොඩ කළුමුටුව	නැකැත්තා වත්ත	දළදා මාළිගාව	3.75	දළදා මාළිගාව	නැතිතලා		12
1165	අමුණුපුර	නැත	නැත	0	නැත	නැත	නැත	0
1166	දැල්පිටිය	නැත	නැත	0	නැත	නැත	නැත	0
1167	නවදේවිට	ශ්‍රී ලංගම සතු ඉඩම	ලංගම	0	ලංගම		නැත	24
1168	පල්ලේගම	සැන්කුහාර් වත්ත	සැන්කුහාර් වත්ත	හෙක් 115	තේ රබර් වගාකර ඇත	බැවුම් හා කඳු	නැත	32
1169	අමුණේන	නැත	නැත	0	නැත	නැත	නැත	0
1170	වත්තේහේන	නැත	නැත	0	නැත	නැත	නැත	0
1171	උඩගම	නැත	නැත	නැත	නැත	නැත	නැත	නැත
1172	මිල්ලගස්පිටිය	නැත	නැත	0	නැත	නැත	නැත	0
1174	ඉහළගම	නැත	නැත	0	නැත	නැත	නැත	0
1175	හුණකොටුව	නැත	නැත	0	නැත	නැත	නැත	0
1176	පුස්සැල්ලාව	මෙල්ලට් වතුයාය	දම්රෝ ආයතනය	හෙක් 253	මෙල්ලට්	තේවතු	නැත	40
1177	වහුගපිටිය	නැත	නැත	0	නැත	නැත	නැත	0
1178	පාරදෙක	නැත	නැත	නැත	නැත	නැත	නැත	නැත
1179	පුස්සැල්ලාවගම	දම්රෝ වැවිලි සමාගම රයිලන් වත්ත	දම්රෝ සමාගම	අක් 50			නැත	60
1180	දොරගල	නැත	නැත	0	නැත	නැත	නැත	0
1183	දුක්කේලේල	නැත	නැත	0	නැත	නැත	නැත	0
1184	වනහපුව	නැත	නැත	0	නැත	නැත	නැත	0
1185	ගලන	කොත්මලේ විදුලි බලාගාර ඉඩම්		0			නැත	0
1186	කැකුලන්ද	නැත	නැත	0	නැත	නැත	නැත	0
1187	මාවතුර	පාසල් භූමිය	ශ්‍රී ලංකා මහවැලි අධිකාරිය	2	මාවතුර කණිෂ්ට විද්‍යාලය	නැත	නැත	40
1188	වැලිගම	නැත	නැත	0	නැත	නැත	නැත	0
1189	කළුගල්හින්න	මහවිලවත්ත	ජනවසම	අක් 173 රුඩ් 03 පර්. 33	ජනවසම	තේ	නැත	30

ඉඩම් පරිභෝජනය- උඩපළාත ප්‍රාදේශීය ලේකම් කොට්ඨාශය

වසම් අංකය	ග්‍රාම නිලධාරී වසම	විවශාව (අක්කර)	වෙනත් ස්ථීර බෝග	ප්‍රධාන වැවිලි	ගෙවතු වශාව/	ස්වභාවික රක්ෂිත කැලඹුම්	වවන ලද රක්ෂිත කැලඹුම්	රජයේ ඉඩම්	දැනට වගා නොකල	වගා කල හැකි ඉඩම්	වෙනත් රක්ෂිත ඉඩම්	මුද්‍රිත ඉඩම්	එකතුව(අක්කර)
1108	ගම්පොල නැගෙනහිර	0	0	0	10	0	0	0	0	0	0	0	10
1109	බෝතලාපිටිය	0	0	0	0	0	0	0	0	0	0	0	0
1110	ඉල්ලවතුර	0	0	0	3	0	0	0	0	0	0	0	3
1111	ගම්පොල බටහිර	0	0	0	0	0	0	0	0	0	0	0	0
1112	පොල්කුඹුර	0	0	0	2	0	0	0	0	0	0	0	2
1113	ඇඳගොඩ	0	0	0	20	0	0	1	0	0	0	0	201
1114	කුරුකුදේ	0	0	0	14	0	0	0	0	0	0	0	14
1115	කුඩමාකේ	0	0	0	20	0	0	0	0	0	0	0	200
1116	ජයමාලපුර	0	8	0	10	0	0	0	0	0	0	0	18
1117	ගොඩගම	0	0	0	0	0	0	0	0	0	0	0	0
1118	සිංහපිටිය දකුණ	1.75	100	75	2	0	0	0	2	2	0	0	182.75
1119	කහටපිටිය	0	120	30	25	3	0	1	5	5	0	0	164.පඊ 25
1120	ඉලංගවත්ත	0	0	0	0	0	0	0	0	0	0	0	0
1121	උනම්බුව	46	45	41	5	0	0	0	0	0	0	0	137
1122	මවුන්ටෙම්පල්	5.25	0	15	10	0.5	0	101	0	0.5	0	0	132.25
1123	කිරින්ද	10	15	12	15	0	0	2.5	4	0	0	0	58.5
1124	ගල්ගෙඩියාව	14	11	16	15	0	0	0	0	0	0	0	56
1125	උඩෝවිට	0	12	0	0	0	0	0	0	0	0	0	12
1126	රත්මල්කඩුව	18	13	130	5	0	0	4	20	2	0	0	192
1127	සිංහපිටිය උතුර	0	120	30	25	3	0	0	5	5	1	0	164පඊ 25
1128	හසුගස්පිටිය	10	5	16	0.5	3	0	0	2	2	0	1	39.5
1129	කිරපනේ	0	0.25	0	0	0	0	1.5	3	0	0	0	4.75
1130	රණවල	0	30	100	1.5	0	0	0	3	1	0	0	135.5
1131	බෝවල	32	60	77	11	0	0	0	10	0	0	0	190
1159	එ/ කළුගමුව	0	0	0	0	0	0	8.2	0	3	32.5	0	43.7
1163	අංගම්මන නැගෙනහිර	13	6	50	20	10	0	0	0	0	0	0	99
1164	අංගම්මන බටහිර	0	0	0	2.5	0	0	0	0	55	0	0	57.5
1165	අමුණුපුර	15	7	70	11	0	0	0	0	0	0	0	103
1166	දැල්පිටිය	0	0	0	0	0	0	0	0	0	0	0	0
1167	නවදේවිට	0	32	50	10	0	0	149	46	3	0	0	290
1168	පල්ලේගම	0	55	298	4	5	0	0	0	0	0	0	362

1169	අමුහේන	0	0	0	0	0	0	0	0	0	0	0	0	
1170	වත්තේන	2	0	250	25	0	0	0	0	0	0	0	277	
1171	උඩගම	47 .රු ඩ 3	55 රුඩ 1	65	40	0	0	0	1	0	0	0	210	
1172	මිල්ලගස්පිටිය	2		250	25	0	0	0	0	0	0	0	277	
1174	ඉහළගම	20	42	15	25	9	0	40	0	0	0	0	151	
1175	හුණකොටුගම	72	8	9	30	0	0	25	0	0	0	0	144	
1176	පුස්සැල්ලාව	0	0	300	15 0	20	0	148	28	10	0	28	684	
1177	වහගපිටිය	2	0	2	3	0	0	0	0	0	2	0	9	
1178	පාරදෙක	0	15	458	7	0	0	පර් 80	0	2	0	0	482 පර් 80	
1179	පුස්සැල්ලාවගම	4	11	50	15	0	0	0	0	0	0	0	80	
1180	දොරගල	0	0	800	30 0	180	53	42	29	75	4 0 3	0	1882	
1183	දුනුකේළිල්ල	0	8	80	1. 5	5	0	2	15	25	0	0	136.5	
1184	වනහපුව	5	25	316	2	0	0	0	0	0	0	0	348	
1185	ගලන	0	0	0	0	134	0	0	0	0	0	0	0	
1186	කැකුලන්ද	1. 25	50	48	5	0	0	0.7 5	12	10	0	12	139	
1187	මාවතුර	1 රු ඩ 1	403	403	7	0	0	0	0	0	0	0	814 රුඩ 1	
1188	වැලිගම	0	0	0	12 1	0	0	8	0	0	0	0	129	
1189	කළුගල්හින්න	13 .5	203	14 රුඩ 2	2	11 පර් 22	40 රුඩ 3 පර් 33	130	30	0	1 0	0	453.5ප ර් 55 රුඩ 5	
	එකතුව	33 5. 75	145 9.0. 25	4070 .0.50	13 11 10	383.5 පර් 22	93. 075 පර් 33	663 .75 පර් 80	215	200. 5	4 4 8. 5	4 5	41	9113.02 5 පර් 130

5. පරිච්ඡේදය - ජල මූලාශ්‍ර හා ජල ව්‍යාපෘති සම්බන්ධ තොරතුරු

5.1 බල ප්‍රදේශයේ ළිං පිළිබඳ තොරතුරු

අනු අංකය	වසම	පිහිටි ස්ථානය
1	දැල්පිටිය	දැල්පිටිය පන්සලේ ළිඳ අමුණුපුර ගමේ ගෙදර ළිඳ දැල්පිටිය කුවන්ගේ වත්තේ ළිඳ පන්වත්තේ ළිඳ
2	අටබාගේ පල්ලේගම	අටබාගේ කඩවිදියේ ටැංකිය කහවත්තේ ටැංකිය සක්කරදෙණියේ ටැංකිය මැද්දෙණියේ ළිඳ වැරැල්ලපිටියේ ළිඳ පිහිල්ලදෙණියේ ටැංකිය කොස්කොළවත්තේ ටැංකිය අටබාගේ රජයේ ඉඩමේ ටැංකිය වැරැල්ලපිටියේ අම්බලමේ ටැංකිය රූප්පේගෙදර ටැංකිය
3	වත්තේහේන	ගුරුගල් බැබිලේ ළිඳ අරඹේ ගෙදර ළිඳ ගෙදර දෙණියේ ළිඳ වෙලේ කුඹුරේ ළිඳ ගෙදරවත්තේ ළිඳ කළුගමුව වත්තේ ළිඳ දෙමටගහමුල්ල වත්තේ ළිඳ පිට අඹේමුල්ල තැන්න ළිඳ හරන්කහවේ ළිඳ හපුගහමුල දෙණියේ කුඹුරේ ළිඳ හැබ්බැවේ ළිඳ හුරිකොටුව වත්තේ ළිඳ හපුකොටුවේ ළිඳ දඹේ ඇළ ටැංකිය

4	මිලිලගස්පිටිය	ගොඩකුඹුරේ ළිඳ පන්සල් වත්තේ ළිඳ ගමයාදෙණියේ ටැංකිය අංකෙළපිටියේ හපුකොටේ ළිඳ අඩාරදෙණියේ ළිඳ බුළුගොල්ල ළිඳ
5	මැදගම්මැද්ද	දේඩම්දෙණියේ ළිඳ ලෞරුවේල ළිඳ තිරිවානාගොඩ පන්සල ළහ ළිඳ කටුකිතුල් දෙණියේ ළිඳ පරගහ ලියද්ද ළිඳ ලෝලන්දෙණියේ ළිඳ පල්ලේ පිහිල්ල ගල්ලේවත්තේ ළිඳ කුරහන්වත්තේ ළිඳ කන්දැඩිපේඩගේ ළිඳ කටුකිතුල්දෙණියේ ළිඳ මැදගම්මැද්දේ ළිඳ
6	දුනුකේටල්ල	දෙල්ගහවත්තේ ළිඳ වෙලගොඩහින්තේ ළිඳ කහටදෙණියේ ටැංකිය පිටියේ ගෙදර ළිඳ පුපුරැස්ස ටැංකිය ඉල්ලන්තමඩ ළිඳ ගල් ළිඳ මාලිගාවත්ත ළිඳ බෝමන්ට ටැංකිය කුරුල්ලන් මඩිත්ත ටැංකිය අමුණුවෙලේ ළිඳ කොස්කොළ වත්තේ ළිඳ වනහපුව ජනපද ළිඳ ඔව්ටියාවත්ත ළිඳ පුපුරැස්ස රජනලාව ළිඳ
7	පාරදෙක	පාරදෙක ගල්වල අසල ටැංකිය වහුගපිටිය ටැංකිය

8	පුස්සැල්ලාව	පිහිල්ල කොටුවේ ලීඳ පහළගෙදර වත්තේ ලීඳ දෙනියේ කුඹුරේ වත්තේ ලීඳ අලකොළගොල්ල ටැංකිය හින්දෙණිය කුඹුර වත්ත ලීඳ ඉහළගම ලීඳ ලීඳේ කොටුව වත්තේ ලීඳ පහළවෙළ ලීඳ හෙට්ටියාවත්තේ ලීඳ කොස්ගොල්ල ටැංකිය ගොරකහ දෙණිය ලීඳ ඇල්හේවල ටැංකිය හැවැන්දෙණිය කුඹුරේ ලීඳ පිටවත්ත ලීඳ අඹගස්හේතේ ටැංකිය ගොරකහ ටැංකිය කිනමලේ ලීඳ
9	ගලත	එගොඩවත්තේ ටැංකිය ගොන්ගාලේ කුඹුරේ ලීඳ ගලත ටැංකිය දොළොස්බාගේ වත්ත ලීඳ ගෙදරවත්තේ ලීඳ කවුල්පාන ලීඳ එගොඩගෙදර ලීඳ බෝගහ මුල වත්තේ ලීඳ නායවත්තේ ටැංකිය අස්වැද්දුම වත්තේ ටැංකිය දෙවට වත්තේ ටැංකිය කවුල්පාන පන්සල වත්තේ ටැංකිය
10	මාවතුර	පන්වත්තේ ලීඳ හඳුවාකොටුවේ ටැංකිය නැකැත්තගේ වත්තේ ටැංකිය ගල්ලන්ද වත්තේ ටැංකිය දොඩම්ගහ කුඹුරේ ටැංකිය

		එලමල්දෙණිය ටැංකිය ගල්කැටිය කුඹුරේ ටැංකිය හපුගස්දෙණිය ටැංකිය ගල් ලීඳ මාවතුර නගරයේ ලීඳ මාවතුර නගරයේ ටැංකිය ගල්වලේ ටැංකිය පිළිවෙල ලීඳ
11	බෝවල	අභුරුවල ලීඳ නුගගහමුල ලීඳ මිරිහන්දෙණිය උරාකොට ලීඳ මොරගහමුල ලීඳ මිල්ලේ ලීඳ කුරුකොස් අංගේ ලීඳ
12	උනම්බුව	ලිංකොට කුඹුරේ ලීඳ මහගෙදර කුඹුරේ ලීඳ උරාකොට ලීඳ එගොඩවත්තේ ලීඳ දොඩම්දෙණියේ ලීඳ මවුන්ටෙම්පල් ටැංකිය මවුන්ටෙම්පල් දෙල්ගහමුල බොන ලීඳ පන්සලේ කුඹුරේ නාන ලීඳ උඩවැල්ලේ නාන ලීඳ
13	වැවතැන්න	දෙණියේ ගෙදර ලීඳ පිහිල්ල දෙණියේ ලීඳ
14	නාරංවිට	අලවතුගොඩ ගමේ දෙනියේ ලීඳ ගුරුන්තැහෙලාගේ ගමේ වදමලේ කුඹුර බොන ලීඳ දිංවල වත්තේ බොන ලීඳ
15	එගොඩගම	දෙණියේ ගෙදර ටැංකිය දළුගහ පිහිල්ලේ ගෙදර ලීඳ අස්වැද්දුම කුඹුරේ ලීඳ මිහිටිපොළ ලීඳ පිටියවත්ත කුඹුරේ ලීඳ පිටියේවිට අප්පුහාමිගේ ලීඳ කොස්වත්ත කුඹුරේ ලීඳ කොඩිතුවක්කාර ගම්මැද්දේ ලීඳ

5.2 ප්‍රාදේශීය සභාවේ ජල ව්‍යාපෘති තොරතුරු

අනු අංකය	ආවරණය වන ග්‍රාම සේවා වසම හා අංකය	නල ජල ව්‍යාපෘතියේ නම	ජල සම්බන්ධතා ගණන
1	1136- නව නිල්ලඹ 1137- නිල්ලඹ	නිල්ලඹ	60
2	1161- වාරියගල	වාරියගල	15
3		හල්ඔය වටගොඩ	54
4	1138-ගුරුකැලේ	ගුරුකැලේ රාජමලේ	40
5		පරණ හල්ඔය	72
6	1155- දොළව	දොළව	14
7	1155- දොළව	අඹකුඹුර	06
8		කාර්යාල හන්දිය	27
9	1157- 1158- මෙගොඩ කළුගමුව	මෙගොඩ කළුගමුව	
10		කම්මලේවත්ත	04
11		නව වටගොඩ	
12	1160 1162 හල්ඔය	ගල්ඔය	24
13	1137- නිල්ලඹ	නිරෝෂාවත්ත	
14	1166- දැල්පිටිය	දැල්පිටිය	42
15	1175- හුණුකොටුගම	හුණුකොටුගම	23
16	1170- වත්තේහේන	වත්තේහේන	16
17	1131- බෝවල	බෝවල	18
18	1147- පන්විලතැන්න 1148- පඹදෙණිය	පන්විලතැන්න	28
19	1177- වහුගපිටිය	වහුගපිටිය	40

6 පරිච්ඡේදය - බල ප්‍රදේශයේ මාර්ග පද්ධතිය

අංකය	මාර්ග අංකය	මාර්ගයේ නම	ආරම්භක ස්ථානය	අවසන් ස්ථානය	මර්ගයේ දිග	මාර්ගයේ පළල	මතුපිට ස්භාවය
1	CKUPE001	පුස්සැල්ලාව බණ්ඩාරනායක පෙදෙස පාර	පුස්සැල්ලාව ප්‍රාදේශීය සභා උප කාර්යාලය	පුස්සැල්ලාව පහළගම RG සමරසේකරගේ නිවස	1.60	4.5	E B
2	CKUPE002	පුස්සැල්ලාව එගොඩගම පාර	පුස්සැල්ලාව බණ්ඩාරනායක පාර	එගොඩගම	1.40	3.6	C E
3	CKUPE003	නිව් පුස්සැල්ලාව ගම පාර	පුස්සැල්ලාවගම පාර	එගොඩගම	1.30	3.6	B C E
4	CKUPE004	ආර්.සි ජනපද පාර	නුවරඑළිය පාර	පුස්සැල්ලාව පහළගම පාර	1.80	3.6	B E
5	CKUPE005	ආර්.සි ජනපද උප පාර 1	ආර්.සි ජනපද පාර	ප්‍රාදේශීය සභා නිල නිවාස	0.3	3.6	B C E
6	CKUPE0026	ආර්.සි ජනපද උප පාර 2	ආර්.සි ජනපද පාර	ප්‍රාදේශීය සභා නිල නිවාස	0.17	3.6	B E
7	CKUPE007	පරණ පොලිස් ස්ථානය අසල ආර්.සි ජනපද පාර	පුස්සැල්ලාවගම පරණ පොලිස් කාර්යාලය	පුස්සැල්ලාවගම	0.56	3.6	B C E
8	CKUPE008	වෙලේගෙදර පාර	නුවරඑළිය පාර	නුවරඑළිය පාර	1.33	3.6	C E
9	CKUPE009	නාන පිනිල්ල ළඟ ආර්.සි ජනපද පාර	ආර්.සි ජනපද පාර	පුස්සැල්ලාව බණ්ඩාරනායක පාර	0.38	3.6	B E
10	CKUPE010	බී.එන් ජනපද පාර 1	නුවරඑළිය පාර	චාස්වයිල්ඩ්විච්චේ	0.90	3.6	B E
11	CKUPE011	බී.එන් ජනපද උප පාර 2	බී.එන් ජනපද පාර 1	බී.එන් ජනපදය	0.80	2.4	C E
12	CKUPE012	බී.එන් ජනපද උප පාර 3	නුවරඑළිය පාරේ සහල් කඩය අසල	රොස්වයිල්ඩ්විච්චේ පාර	0.76	3.6	C E
13	CKUPE013	බී.එන් ජනපද උප පාර 1	බී.එන් ජනපද පාර 1	බී.එන් ජනපද පාර 2	0.80	2.4	E

14	CKUPE014	නිව් ආර්.සි ජනපද පාර	නුවරඑළිය පාර	නව කඩදොර	0.65	2.4	C E
15	CKUPE015	නිව් ආර්.සි ජනපද උප පාර 1	නව ආර්.සි ජනපද පාර	ආර්.සි ජනපද පාර	0.18	1.8	E
16	CKUPE016	නිව් ආර්.සි ජනපද උප පාර 2	නව ආර්.සි ජනපද පාර	ආර්.සි ජනපද පාර	0.06	3	E
17	CKUPE017	නිව් මෙල්ෆී පාර	නවරඑළිය පාරේ සී සී පාසල අසල	කරලියද්ද මයාගේ නිවස අසල	1.00	3	C
18	CKUPE018	නිව් මෙල්ෆී ඉහළ පාර	නිව් මෙල්ෆී පාර	නිව් මෙල්ෆී ජනපදය	0.60	3	C
19	CKUPE019	වටගොඩපන න පාර 1	නවරඑළිය පාරේ පුස්සැල්ලාව නානායම අසල	ඩී එම් ජයරත්න මාවත	1.90	3	B C E
20	CKUPE020	වටගොඩපන න පාර 2	නවරඑළිය පාරේ පුස්සැල්ලාව සීනමා ශාලාව අසල	වටගොඩපන න පාර 1	0.45	3	C E
21	CKUPE021	වටගොඩපන න උප පාර 1	ඩී එම් ජයරත්න මාවත	වටගොඩපන න පාර 1	0.35	3	E
22	CKUPE022	කලවැල්ගොල්ල පාර 1	නවරඑළිය පාරේ ඉහළ සොගමාහන්දිය අසල	දුනුකේඋල්ල ප්‍රධාන පාර කලවැල්ගොල්ල හන්දිය	5.80	3.6	B C E
23	CKUPE023	කලවැල්ගොල්ල පාර 2	නවරඑළිය පාරේ පහළ සොගමාහන්දිය අසල	කලවැල්ගොල්ල පාර 1	2.20	3.6	E
24	CKUPE024	පිල්ලෑව සිට සොගමා ජනපද පාර	දුනුකේඋල්ල ප්‍රධාන පාර කලවැල්ගොල්ල හන්දිය	සොගමා ජනපදය	1.75	3.6	E
25	CKUPE025	කලවැල්ගොල්ල අතුරු පාර 1	කලවැල්ගොල්ල පාර 1 කේ ප්‍රජාශාලාව අසල	දුනුකේඋල්ල ප්‍රධාන පාරේ උඩගම රෝහල	1.20	3.6	C E
26	CKUPE026	කලවැල්ගොල්ල ගමමැද පාර	කලවැල්ගොල්ල පාර 1		1.50	3.6	C E
27	CKUPE027	වැරැල්ලපිටිය පාර	දුනුකේඋල්ල ප්‍රධාන පාර	නවරඑළිය පාරේ පහළ සොගමා කොටස අසල	3.80	3.6	C E
28	CKUPE028	රයිලන්ඩ්වත්ත මැදින් ඉහළගම පාර	නවරඑළිය පාරේ ඉබ්බන්වැව පන්සල අසල	පුස්සැල්ලාව ඉහළගම පාර	2.70	3.6	B E
29	CKUPE029	හැවැන්දෙණිය අතුරු පාර 1	රයිලන්ඩ්වත්ත මැදින් ඉහළගම පාර	හැවැන්දෙණිය ගම	0.30	3.6	B
30	CKUPE030	හැවැන්දෙණිය ගම පාර	නවරඑළිය පාර	හැවැන්දෙණිය ගම	0.42	3.6	B
31	CKUPE031	හැවැන්දෙණිය පහළ පාර	ඉබ්බන්වැව හන්දිය	හැවැන්දෙණිය ඉහළ පාර	0.55	2.4	C E
32	CKUPE032	හැවැන්දෙණිය පහළ උප පාර	හැවැන්දෙණිය පහළ පාර	සෝමරත්න මයාගේ නිවස	0.20	2.4	C E

33	CKUPE033	වජ්ඣ ජනපද පාර	නුවරඑළිය පාර	දොරගල ප්‍රධාන පාර	2.20	6	C E
34	CKUPE034	වජ්ඣ ජනපද උප පාර 01	වජ්ඣ ජනපද පාර	සමන් මයාගේ ඉඩම	0.20	4.8	C E
35	CKUPE035	වජ්ඣ ජනපද උප පාර 02	වජ්ඣ ජනපද පාර	මංජුල මයාගේ ඉඩමක ඊ	0.20	4.8	E
36	CKUPE036	වජ්ඣ වන්න සිට නිව්පිකොක් පාර	වජ්ඣ ජනපද පාර	දොරගලට ප්‍රධාන පාර	3.30	4.8	C E
37	CKUPE037	දොරගල නිව් පිකොක් පාර 1	නුවරඑළිය පාරේ පාරදෙක හන්දිය	දොරගල නිව් පිකොක් හේ කර්මාන්ත ශාලාව	2.70	7.5	B
38	CKUPE038	දොරගල නිව් පිකොක් ප්‍රධාන පාර 1	නිව් පිකොක් හේ කර්මාන්ත ශාලාව	දොරගල හේ කර්මාන්ත ශාලාව	4.60	7.5	B
39	CKUPE039	දොරගල අංක 5 පාර	දොරගල හේ කර්මාන්ත ශාලාව	නායාපානවත්ත	0.90	4	B
40	CKUPE040	දොරගල අංක 5 පාර උප පාර	දොරගල හේ කර්මාන්ත ශාලාව	දොරගල අංක 5 පාර උප පාර	0.40	4	B
41	CKUPE041	දොරගල පික් ජනපද පාර	දොරගල නිව් පිකොක් පාර 2	දොරගල ඉහළ පික් කොටස	3.52	4	B
42	CKUPE042	දොරගල පිකොක් ජනපද පාර	දොරගල නිව් පිකොක් පාර	දොරගල නිව් පිකොක් පාර	2.40	4.5	B
43	CKUPE043	දොරගල බී ජනපද උප පාර	දොරගල පිකොක් ජනපද පාර	දොරගල පිකොක් ජනපද ආදාහනාගාරය	0.26	3.6	C E
44	CKUPE044	දොරගල ඒ ජනපද උප පාර	දොරගල නිව් පිකොක් ප්‍රධාන පාර	දොරගල නිව් පිකොක් ප්‍රධාන පාර	0.50	3.6	C E
45	CKUPE045	නායාපාන කැකුලන්ද පාර	නායාපාන බස් නැවතුම්පොළ	ගලන කැකුලන්ද පාර	3.60	3.6	C E
46	CKUPE046	මහවැලිගම පාර	නායාපාන කැකුලන්ද පාර	මහවැලිගම	0.40	3.6	B
47	CKUPE047	සෙවනක් ජනපද පාර	ගලන ප්‍රධාන පාර	මහවැලි රිවර්සයිඩ් ප්‍රධාන පාර	0.20	3.6	B B
48	CKUPE048	අටබාගේ වන්න පාර	ගලන ප්‍රධාන පාර	ගලන ප්‍රධාන පාර	4.10	3.6	B C E
49	CKUPE049	මහරවෙල පාර	පපුරැස්ස ප්‍රධාන පාර	මැදගම්මැද ප්‍රධාන පාර	2.65	4.5	B C E
50	CKUPE050	නුණකොටුගම පාර	දුනුකේලේ ප්‍රධාන පාර	නාරංගස්කොටුව ජයවර්ධන වෙළඳසැල	2.29	4.5	B C E
51	CKUPE051	සිඩ්නිහිල් පාර	නුණකොටුගම පාර	දුනුකේලේ සිට පන්විලතැන්න පාර	1.50	4.5	C
52	CKUPE052	වෙන්සිලේ පාර	සිඩ්නිහිල් පාර	සිඩ්නිහිල් පාර	1.70	4.5	C E

53	CKUPE053	කන්දෙගම පාර	සිඩ්නිහිල් පාර	සිඩ්නිහිල් පාර	0.60	4.5	C E
54	CKUPE054	මාවුස්සාව පාර	දුනුකේලිල පාරේ 1 කණුව	නුවරඑළිය පාර	1.80	4.5	C E
55	CKUPE055	මාවුස්සාව කන්ද පාර	මාවුස්සාව	සොගමාවත්ත	1.30	4.5	C E
56	CKUPE056	කොලොන්දා වත්ත පාර	දුනුකේලිල පාරේ 1 කණුව	දුනුකේලිල පාර	0.50	3.6	C E
57	CKUPE057	අංකෙලිපිටිය පාර	දුනුකේලිල පාර	මහරවෙල පාර	1.10	3.6	C E
58	CKUPE058	අංකෙලිපිටිය උප පාර	අංකෙලිපිටියගම පාර	දුනුකේලිල පාරේ 2 කණුව	0.26	2.4	E
59	CKUPE059	මලිගාතැන්න පාර	දුනුකේලිල පාර	දුනුකේලිල පාර	0.55	3.6	C E
60	CKUPE060	මැදගම්මැද්ද පාර	අංකෙලිපිටියගම පාර	දුනුකේලිල පාරේ 2 කණුව	0.26	2.4	E
61	CKUPE061	එගොඩකඵග මුව පොල්මණ්ඩිය පාර	එගොඩකඵගමුව ප්‍රධාන පාර	මහවැලි ගඟ	0.60	3	C E
62	CKUPE062	එගොඩකඵග මුව ඇල්පිටිය පාර	එගොඩකඵගමුව ප්‍රධාන පාර	ඇල්පිටිය	0.40	3	C E
63	CKUPE063	එගොඩකඵග මුව ඇල්පිටිය උප පාර	එගොඩකඵගමුව ඇල්පිටිය පාර	ඇල්පිටිය	0.40	3	C E
64	CKUPE064	එගොඩකඵග මුව පල්ලිය පාර	එගොඩකඵගමුව ප්‍රධාන පාර	හිටි ඇල්පිටිය	1.75	5	B E
65	CKUPE065	එගොඩකඵග මුව තොටුපොළ පාර 2	එගොඩකඵගමුව තොටුපොළ පාර 2 ප්‍රධාන පාර	එගොඩකඵග මුව තොටුපොළ පාර 2	0.20	2.1	C
66	CKUPE066	එගොඩකඵග මුව තොටුපොළ පාර 1	එගොඩකඵගමුව පල්ලිය පාර	එගොඩකඵග මුව ප්‍රධාන පාර	0.45	2.4	C
67	CKUPE067	එගොඩකඵග මුව තොටුපොළ පාර 3	එගොඩකඵගමුව ප්‍රධාන පාර	මහවැලි ගඟ	0.25	2.7	C
68	CKUPE068	එගොඩකඵග මුව තොටුපොළ පාර 4	එගොඩකඵගමුව ප්‍රධාන පාර	එගොඩකඵග මුව ප්‍රධාන පාර	0.75	3	C E
69	CKUPE069	එගොඩකඵග මුව තොටුපොළ පාර 5	මහවැලි ගඟ	එගොඩකඵග මුව ප්‍රධාන පාර	0.20	2.4	C E
70	CKUPE070	එගොඩකඵග මුව ගම මැද පාර	එගොඩකඵගමුව ප්‍රධාන පාර	මහවැලි ගඟ	0.25	1.1	C E
71	CKUPE071	එගොඩකඵග මුව	එගොඩකඵගමුව ප්‍රධාන පාර	එගොඩකඵග මුව	0.27	1.1	C E

		ගම මැද හරහා පාර		ගම මැද පාර			
72	CKUPE072	දුනුකේඋල්ල වනහපුව පාර	දුනුකේඋල්ල ප්‍රධාන පාර	අක්කරමලේ ජනපදය	2.15	3	C E
73	CKUPE073	දුනුකේඋල්ල ඉහළවෙළ පාර	දුනුකේඋල්ල වනහපුව පාර	කට්ගලවත්ත	5.65	3	C E
74	CKUPE074	දුනුකේඋල්ල වනහපුව උප පාර	දුනුකේඋල්ල වනහපුව පාර	දුනුකේඋල්ල වනහපුව පාර	1.50	0.9	E
75	CKUPE075	දුනුකේඋල්ල උඩවත්ත පාර	දුනුකේඋල්ල හන්දිය	උඩවත්ත හන්දිය	0.40	3	C E
76	CKUPE076	දුනුකේඋල්ල පේරගොල්ල පාර	දුනුකේඋල්ල හන්දිය	පේරගොල්ල හන්දිය	0.60	3.6	C E
77	CKUPE077	දුනුකේඋල්ල ගොවිසෙවණ පාර	පිල්ලෑව හන්දිය	දැනිදහේන පාර	0.24	2.4	C E
78	CKUPE078	ඔත්තේකඩේ පාර	කැට්පිටා නිවස	ඔත්තේකඩේ	0.24	2.4	C E
79	CKUPE079	ගල්පිහිල්ල පාර	ඉහළගම ආනන්ද විහාරය	ආරියදාස මයාගේ නිවස	0.83	3.6	C E
80	CKUPE080	සොගමා ජනපද පාර	ඉහළගම හන්දිය	කැට්වලේ ඇළ	1.13	2.4	C E
81	CKUPE081	කැට්පිටා පාර	ඉහළගම ගුණසිරි වෙළඳසැල අසල	ගොවිසෙවණ පාර	2.00	2.4	C E
82	CKUPE082	ලිමගස්කොටුව පාර හන්දිය	ඉහළගම හන්දිය	සිඬිනිහිල් පාර	1.38	3	B C E
83	CKUPE083	නාරංගස්කොටුව පාර	ලිමගස්කොටුව පාර	සිඬිනිහිල් පාර	0.47	3	E
84	CKUPE084	සොගමා ජනපද පාර 2	නුණුගල පිහිල්ල	සොගමා ජනපද ඇළ	0.33	3	C E
85	CKUPE085	නාරංගස්කොටුව ඔලන පාර	නුණුකොටුගම පාර	ඔලන ජයවර්ධන මයාගේ වෙළඳ සැල	0.69	3.6	C E
86	CKUPE086	නාග ශ්‍රී බෝධි විහාර පාර	මැදගම්මැද්ද හන්දිය	මහරවෙල පාර	1.60	3.6	C E
87	CKUPE087	රංඹුන්වල ඔලන පාර	මැදගම්මැද්ද හන්දිය	ඔලන	2.95	3	C E
88	CKUPE088	නාගහපිටිය පාර	නාග ශ්‍රී බෝධි විහාර පාර	විපුරන්න මයාගේ නිවස	0.40	1.8	C E
89	CKUPE089	ඉල්ලගොල්ල පාර	දොථිව පාර	ගලන පාර	4.25	6	B C E
90	CKUPE090	ඩින්සයිඩ් පාර	ගලන පාරේ බෝධිය අසල	ඉහළ කොටස	5.16	3.6	B C E
91	CKUPE091	පරණ හල්මිය පාර	ගලන පාර	ගාමි හන්දිය	4.90	3.6	E
92	CKUPE092	වටගොඩ	ගලන පාර	සරසවිගම	4.85	3.6	B C E

		පාර					
93	CKUPE093	වටගොඩ උප පාර	ගලන පාර 11කණුව අසල	වටගොඩ පාර	0.30	3	C E
94	CKUPE094	පිගන් සංස්ථා පාර	ගලන පාර	කටුගමුව හන්දිය	3.69	7.5	B C E
95	CKUPE095	පිගන් සංස්ථා උප පාර	පිගන් සංස්ථා පාර	ධනපාල මයාගෙ නිවස අසල	0.55	3	C E
96	CKUPE096	බටුවන්ත පාර	ඉල්ලගොල්ල පාර	බටුවන්ත	0.45	2.4	B E
97	CKUPE097	ගනේගොඩ දේවාලේ පාර	දොරුව පාර	දොරුව පාර	0.43	2.4	B E
98	CKUPE098	වැලි ගඟ උප පාර	රිච්ඞ්සයිඩ් ප්‍රධාන පාර	වැලිගඟ	0.60	3	BE
99	CKUPE099	වැවේකුඹුර පාර	ගලන ප්‍රධාන පාර	ගලන ප්‍රධාන පාර	3.16	3	C E
100	CKUPE100	නව කාසල්මිලක් පාර	සමරකෝන්තේන ප්‍රධාන පාර	ග්‍රෝහිල් පාර	1.50	3.6	B C E
101	CKUPE101	ග්‍රෝහිල් සයනහිල් පාර	ග්‍රෝහිල් පාසල	සයනහිල් හේ කර්මාන්තශා ලාව	1.60	4.8	B C E
102	CKUPE102	ඉලංගවත්ත ප්‍රධාන පාර	කහටපිටිය හන්දිය	ඉලංගවත්ත නගර සභා සීමාව	0.60	4.8	B
103	CKUPE103	උඩුවැරැල්ල ජයා මාවත	ඉලංගවත්ත ප්‍රධාන පාර	ලියන්ගොඩොල	1.05	3	C E
104	CKUPE104	ලියන්ගොඩොල පාර	උනම්බුව ප්‍රධාන පාර	ලියන්ගොඩොල	0.90	3	BE
105	CKUPE105	මලියාකොටු ව පාර	උඩුවැරැල්ල ජයා මාවත	ජාවත්ත	0.45	3	C E
106	CKUPE106	අඹකොටුව පාර	උනම්බුව පාර	ඉලංගවත්ත ප්‍රධාන පාර	0.20	1.8	C
107	CKUPE107	උනම්බුව ප්‍රධාන පාර	කහටපිටිය නගර සභා සීමාව	බෝවල ප්‍රධාන පාර	3.21	3.6	BC E
108	CKUPE108	නිවාස 20 පාර	ලියන්ගොඩොල පාර	කාන්ති මිය නිවස අසල	0.26	4.5	C E
109	CKUPE109	නාගස්නින්න පාර	උනම්බුව ප්‍රධාන පාර	නාගස්නින්න හන්දිය	0.85	4.5	C E
110	CKUPE110	බෝවල ප්‍රධාන පාර	පිංතාලිය හන්දිය		7.43	3.6	B C E
111	CKUPE111	පහළ බෝවල පාර		වටදෙනිය	1.35	3.6	B C E
112	CKUPE112	8 කණුව පාර	දෙනිගස්තැන්න	කඩුගන්නාව ප්‍රධාන පාර 8	0.50	2.4	B C
113	CKUPE113	හෙල්සිරිගම පාර	කඩුගන්නාව ප්‍රධාන පාර වැවිපිටිය හන්දිය	අක්කර 100 කඩේ	0.78	2.4	C

114	CKUPE114	ගෝනාධිකව ත්ත පාර	හෙල්සිරිගම පාර	ගෝනාධිකව ත්ත පාර	0.78	2.4	C E
115	CKUPE115	බෝවල පාසල පාර	කඩුගන්නාව ප්‍රධාන පාර	බෝවල ප්‍රධාන පාර	0.60	2.4	E
116	CKUPE116	රණවලවත්ත පාර	කඩුගන්නාව පාර	බෝවල මැදගම්මැද්ද	0.40	1.8	E
117	CKUPE117	රිවර්සයිඩ් පන්සල පාර	ගම්පොළ මාවත පාර	කොත්මලේ ප්‍රා ස සීමාව	1.40	3.0	B C E
118	CKUPE118	රිවසයිඩ් හපුගස්තල ව පාර	යාපා වෙළඳසැල	මහවැලි ගඟ	0.60	2.4	B C E
119	CKUPE119	රිවසයිඩ් පිලාවල පාර	රිවර්සයිඩ් පාර	මාවත පිලාවල පාර	3.05	4.5	B C E
120	CKUPE120	මාවත කර්ගල්හින්න පාර	මාවත හරය	කිරිමල්ලි කඩේ	1.73	2.4	B C E
121	CKUPE121	මාවත කර්ගල්හින්න පාර	මාවත කර්ගල්හින්න පාර	ප්‍රධාන මාර්ගය	0.75	2.4	B C E
122	CKUPE120	පිලාවල පාර 1	මාවත පිලාවල පාර	මහවැලි ගඟ	1.50	3	E
123	CKUPE122	පිලාවල පාර 2	මාවත පිලාවල පාර	මාවත පිලාවල පාර	0.74	3	E
124	CKUPE124	කර්ගල්හින්න 17 ජනපද පාර	මාවත කර්ගල්හින්න පාර	මහවැලි රිවර්සයිඩ් පාර	0.74	3	E C
125	CKUPE125	ජස්ටිස් ගුණවර්ධන මාවත	මාවත කර්ගල්හින්න පාර	පිලාවල	0.83	3	EC
126	CKUPE126	වැලිගඟ පන්සල පාර	මහවැලි රිවසයිඩ් පාර	ප්‍රසන්න ආඞරුම්හල හන්දිය	0.83	4.5	BCE
127	CKUPE127	කනපතිවත්ත පාර	මහවැලි රිවසයිඩ් පාර	ගලන ප්‍රධාන පාර	3.13	3.6	BCE
128	CKUPE128	මාවත මිහිදු මාවත	ගලන ප්‍රධාන පාර	මහවැලි රිවසයිඩ් පාර	0.35	3	E
129	CKUPE129	ගලන කවුල්පාන ගම පාර	ගලන ප්‍රධාන පාර	ගලන පන්සල	0.30	4.5	E
130	CKUPE130	පොල්ගස්දෙ ණිය පාර	ගලන කවුල්පාන ගම පාර	සුසානභූමිය	0.45	3.6	E
131	CKUPE131	ගලන පාසල් පාර	ගලන ප්‍රධාන පාර	ගලන ප්‍රධාන පාර	0.40	3.6	E
132	CKUPE132	ගොන් කර්තන පාර	ගලන සුදන්න වෙළඳ සැල	ගලන පීට්ටනිය	1.00	3.6	E
133	CKUPE133	ගලන ගම මැද පාර	ගලන ප්‍රධාන පාර	ගලන ප්‍රධාන පාර	0.60	3.6	E
134	CKUPE134	යටිපියන්ගල ජනපද පාර	ගලන ප්‍රධාන පාර	යටිපියන්ගල ජනපදය	0.30	3.6	E
135	CKUPE135	මොරගොල්ල පාර	මහවැලි රිවර්සයිඩ් පාර	ගලන ප්‍රධාන පාර	1.85	6	

							CB
136	CKUPE136	සෙවනක් ජනපද පාර	ගලන ප්‍රධාන පාර	සෙවනක් ජනපදය	0.55	3	CE
137	CKUPE137	හපුගස්පිටිය වනවාස පාර	හපුගස්පිටිය ප්‍රධාන පාර	වනවාස පන්සල පාර	0.55	2.1	CE
138	CKUPE138	හපුගස්පිටිය වනවාස පන්සල පාර	හපුගස්පිටිය ප්‍රධාන පාර	වනවාස පන්සල පාර	0.60	3	CE
139	CKUPE139	හපුගස්පිටිය ප්‍රධාන පාර	ගම්පොළ නගර සභා සීමාව	හපුගස්පිටිය ගම	1.00	3.6	CE
140	CKUPE140	හපුගස්පිටිය ෆීල් පාර	හපුගස්පිටිය ප්‍රධාන පාර	හාඩ්ගිල් ජනපදය	1.00	3	CE
141	CKUPE014	කාසල්මිල්ක් හදබිම උප පාර 1	ග්‍රෝහිල් ප්‍රධාන පාර	ගොවිසෙවණ	0.60	2.4	CE
142	CKUPE014	කාසල්මිල්ක් හදබිම පාර	ග්‍රෝහිල් ප්‍රධාන පාර	ගොවිසෙවණ	3.40	4.8	CEB
143	CKUPE014	කාසල්මිල ක් උප පාර 2	කාසල්මිල ක් හදබිම පාර	ග්‍රෝහිල් ප්‍රධාන පාර	0.50	2.4	CEB
144	CKUPE014	කාසල්මිල ක් අක්කර 10 පාර	ග්‍රෝහිල් ප්‍රධාන පාර	කනවත්ත පිහිල්ල	0.55	3	CE
145	CKUPE014	කාසල්මිල ක් හතර කොරලේවත්ත පාර	කාසල්මිල ක් හදබිම පාර	හතර කොරලේවත්ත	0.20	3	E
146	CKUPE014	කාසල්මිල ක් 1 කැල්ල පාර	කාසල්මිල ක් හදබිම පාර	ලැගුම්දෙණිය ප්‍රධාන පාර	1.50	3	E
147	CKUPE014	කටුපදුරැමඩ පාර	කාසල්මිල ක් හදබිම පාර	කටුපදුරැමඩ පාර	1.00	3	E
148	CKUPE014	කටුකිතුල්හේන පාර	අගුරැමුල්ල පාර	කටුකිතුල්හේන	0.35	2.4	CE
149	CKUPE014	නිව් කාසල්මිල ක් පාර	ග්‍රෝහිල් ප්‍රධාන පාර	ග්‍රෝහිල් ප්‍රධාන පාර	0.75	4.8	CE
150	CKUPE014	බී.බී ජනපද පාර	ග්‍රෝහිල් බස් නැවතුම්පොළ	අංගම්මන ප්‍රධාන පාර	1.55	3.6	CE
151	CKUPE014	ගගසිරිගම ඉහළ පාර	නවරඵලිය ප්‍රධාන පාර	ගලන පාර	1.00	4.8	CE
152	CKUPE014	ගගසිරිගම පහළ පාර	ගගසිරිගම ඉහළ පාර	ගගසිරිගම සුසානනුමිය	1.20	4.8	CE
153	CKUPE014	අටබාගේ බී ජනපද පාර	නවරඵලිය ප්‍රධාන පාර	පපුරැස්ස ප්‍රධාන පාර	1.25	3.6	CE
154	CKUPE014	අටබාගේ මෙහි මාවත	නවරඵලිය ප්‍රධාන පාර අටබාගේ පාලම අසල	පපුරැස්ස ප්‍රධාන පාරේ විජේරත්න මයාගේ වෙළඳසැල අසල	2.85	3.6	CE
155	CKUPE014	දැල්පිටිය ගම මැද පාර	පපුරැස්ස ප්‍රධාන පාරේ සමාද්ධි බැංකුව අසල	නවරඵලිය ප්‍රධාන පාරේ ජුම්මා මුස්ලිම් පල්ලිය අසල	0.75	3	CE
156	CKUPE014	නිජ්පිරාගම පාර	පපුරැස්ස ප්‍රධාන පාර	ඩාට්‍රි වත්ත	2.10	3	CE
157	CKUPE014	නිජ්පිරාගම උප පාර	නිජ්පිරාගම පාර	ස්ටෝරිල්ඩ් ගම මැද හන්දිය	0.20	3	CE

158	CKUPE014	හිප්පිරාගම සුසානතුමිය ගමමැද පාර	පුපුරැස්ස ප්‍රධාන පාර	පුපුරැස්ස ප්‍රධාන පාර	0.90	3.6	CE
159	CKUPE014	ස්ටෝරිල්ඩ් අන්කම් නිවාස ප්‍රධාන පාර	නවර්චලිය ප්‍රධාන පාර	රාජසුරිය මහතාගේ නිවස අසල	1.20	3.6	CE
160	CKUPE014	ස්ටෝරිල්ඩ් අන්කම් නිවාස උප පාර	ස්ටෝරිල්ඩ් අන්කම් නිවාස පාරේ බෝධිය අසල	නවර්චලිය මහතාගේ නිවස අසල	0.25	3.6	C
161	CKUPE014	ස්ටෝරිල්ඩ් පහළ පාර	නවර්චලිය ප්‍රධාන පාර	රණසිංහ මහතාගේ නිවස අසල	0.90	3	CE
162	CKUPE014	ස්ටෝරිල්ඩ් ඉහළ කර්මාන්ත පාර	නවර්චලිය ප්‍රධාන පාර	ස්ටෝරිල්ඩ් චන්ත පහළ කොටස	0.50	2.4	CE
163	CKUPE014	තුන්දෙණිය ඩාට්‍රි පාර	කහවත්ත ප්‍රධාන පාර	කහවත්ත ඩාට්‍රි පාර	0.90	3.65	BCE
164	CKUPE014	තුන්දෙණිය ගන්නිලි පාර	තුන්දෙණිය ඩාට්‍රි පාර	ගන්නිලි ගම	0.50	3.6	CE
165	CKUPE014	ඩාට්‍රි පහළ කොටසේ පාර	තුන්දෙණිය ඩාට්‍රි පාර	රේට්ටේ වංගුව	1.00	3	BCE
166	CKUPE014	කහවත්ත ග්‍රෝහිල් පාර	කහවත්ත හන්දිය	මිල්ලගහමුල ටවුන්	4.00	6	BCE
167	CKUPE014	කහවත්ත කාසල්මිල ක් පාර	කාසල්මිල ක් ප්‍රධාන පාර	කහවත්ත ග්‍රෝහිල් පාර	1.45	3	CE
168	CKUPE014	කහවත්ත වැවේගෙදර පාර	ලැගුම්දෙණිය කහවත්ත ප්‍රධාන පාර	කාසල්මිල ක් ප්‍රධාන පාර	2.00	3	CE
169	CKUPE014	කහවත්ත මානගකුලග ම පාර	ලැගුම්දෙණිය කහවත්ත ප්‍රධාන පාර	මානගකුලගම	1.00	3	CE
170	CKUPE014	කහවත්ත පාර්චන්ත ඔරයන් පාර	කහවත්ත හන්දිය බානගේ අසල	ඔරයන් පාර	1.20	3	CE
171	CKUPE014	කහවත්ත නාඤ්චනාව පාර	කහවත්ත හපුගොඩ හරහා කාසල්මිල ක් ප්‍රධාන පාර	නාඤ්චනාව	0.50	3	CE
172	CKUPE014	කහවත්ත හපුගොඩ හරහා කාසල්මිල ක් ගොවිසෙවණ පාර	කහවත්ත පාසල අසල	කාසල්මිල ක් ගොවිසෙවණ	1.45	3	CE
173	CKUPE014	බද්දේපිහිල්ල පාර	සමරකෝනගේන ප්‍රධාන පාර	ඔරයන්චන්ත බස් නැවතුම්පොළ	1.00	3.6	CE
174	CKUPE014	හුණුගල ප්‍රධාන පාර	පුපුරැස්ස පාර පහ හන්දිය	නව හුණුගල	1.17	3.6	CE

175	CKUPE014	පුපුරැස්ස වත්ත පාර	පුපුරැස්ස පාර පහ හන්දිය	පුපුරැස්ස නේ කර්මාන්ත ශාලාව	1.80	4.8	CE
176	CKUPE014	ඩෙල්ටා 2 ජනපද පාර	නැඩිසා අංක 4 හන්දිය	පුපුරැස්ස කටුගල පුස්සැල්ලාව පාර	1.15	3.6	E
177	CKUPE014	ඩෙල්ටා 3 ජනපද පාර	ඩෙල්ටාවත්ත සමුපකාරය	බෝමන්ට්ට්වත්ත	2.50	3.6	CE
178	CKUPE014	හදබිම අධිකාරිගම	පුපුරැස්ස ගලහ පාර	හදබිම ගම	1.80	3.6	CE
179	CKUPE014	පරණ පට්ටිය පාර	පුපුරැස්ස ගලහ පාර	පරණ පට්ටිය ගම	1.00	3.6	CE
180	CKUPE014	බෝමන්ට්ට්වත්ත පාර	පුපුරැස්ස ගලහ පාර	බෝමන්ට්ට්වත්ත	0.25	2.4	CE
181	CKUPE014	රජනලාව ගම	පුපුරැස්ස ගලහ පාර	රජනලාව ගම	1.00	3	CE
182	CKUPE014	මාලිගාමලේ ගම මැද පාර	පන්විලනැන්න දුනුකේදුල්ල පාර	මාලිගාමලේ	0.25	3.6	E
183	CKUPE014	මාලිගාමලේ උප පාර	පන්විලනැන්න දුනුකේදුල්ල පාර	මාලිගාමලේ	0.25	3.6	E
184	CKUPE014	ලෝරාවත්ත ගම මැද පාර	මුල්ගම පාර	හදපුඬුද ගම	1.80	3.6	E
185	CKUPE014	පඹදෙණිය ගම	පුපුරැස්ස ගලහ පාරේ පන්විලනැන්න පාසල අසල	අටබාගේ ඔය	1.80	3.6	CE
186	CKUPE014	පඹදෙණිය ගම උප පාර	පඹදෙණිය ගම පාර	මාලිගාමලේ	0.40	3.6	E
187	CKUPE014	අදනාදෙණිය ගම මැද පාර	පුපුරැස්ස ගලහ පාර	ලැගුම්දෙණිය පාර	1.50	3.6	E
188	CKUPE014	ලැගුම්දෙණිය අදනාදෙණිය පාර	පුපුරැස්ස ගලහ පාර	ලැගුම්දෙණිය	1.50	3.6	E
189	CKUPE014	ලැගුම්දෙණිය කටුපදුරේමඩ පාර	ලැගුම්දෙණිය පාර	කටුපදුරේමඩ	3.00	3	CE
190	CKUPE014	ලැගුම්දෙණිය පල්ලේගම පාර	සමරකෝන්තේන ප්‍රධාන පාර	මැදපිටිය	3.00	3	CE
191	CKUPE014	ගල්කුඹුර පාර	ලැගුම්දෙණිය පල්ලේගම පාර	ගල්කුඹුර	0.30	3	CE
192	CKUPE014	කුරුණේන ගම පාර	සමරකෝන්තේන ප්‍රධාන පාර	කුරුණේන ගම	0.50	3	E
193	CKUPE014	පල්ලේලැගුම් දෙණිය පාසල් පාර	සමරකෝන්තේන ප්‍රධාන පාර	පල්ලේලැගුම් දෙණිය පාසල්	0.35	3	E
194	CKUPE014	පුස්සතැන්න පාර	සමරකෝන්තේන හන්දිය	පල්ලේලැගුම් දෙණිය පාසල්	3.80	3	BE
195	CKUPE014	නාසින්දෙණිය ගම පාර	පුස්සතැන්න පාර	නාසින්දෙණිය ගම	0.30	3	E
196	CKUPE014	පුස්සතැන්න නැඩිසා ජනපද පාර	පුස්සතැන්න පාර	නැඩිසා ජනපද	0.90	3	E
197	CKUPE014	ගුරුකැලේ පන්සල පාර	පුස්සතැන්න පාරේ රොබට්නොක්ස්	ගුරුකැලේ පන්සල	2.50	3	E

			ගල				
198	CKUPE014	පන්විලනැන් න ජනිතාව පාර	පුස්සනැන් පාර	නැඩිසා ජනපද	0.90	3	E
199	CKUPE014	වත්තේන අමුණුපුර පාර	පුපුරැස්ස පාර	අංගම්මන පාර	0.75	3.6	CE
200	CKUPE014	වත්තේන බී.බී ජනපද උප පාර	වත්තේන අමුණුපුර පාර	වත්තේන බී.බී ජනපද ආදානනාගාර ය	0.50	3.6	CE
201	CKUPE014	වත්තේන බී. ජනපද පාර	පුපුරැස්ස පාර සියඹලා ගහ අසල	නුවරඑළිය ප්‍රධාන පාර	1.00	3.6	CE
202	CKUPE014	අංගම්මන පහළ කොටස පාර	ඩාට්‍රි ප්‍රධාන පාර	නුවරඑළිය ප්‍රධාන පාර	1.25	3.6	E
203	CKUPE014	ඩාට්‍රි ප්‍රධාන පාර	ගම්පොළ නගර සභා සීමාව	බී බී ජනපද හන්දිය	3.00	4	E
204	CKUPE014	ඩාට්‍රි පහළ කොටස පාර	ඩාට්‍රි ප්‍රධාන පාර	ඩාට්‍රි පහළ කොටස	0.70	3.6	E
205	CKUPE014	ඩාට්‍රි ඩොබ් ඇළ පාර	ඩාට්‍රි ප්‍රධාන පාර	නුවරඑළිය ප්‍රධාන පාර	2.00	3.6	E
206	CKUPE014	ඩාට්‍රි වත්ත උප පාර 1	ඩාට්‍රි ප්‍රධාන පාර	ඩාට්‍රි වත්ත	0.40	3	E
207	CKUPE014	ඩාට්‍රි වත්ත උප පාර 2	ඩාට්‍රි ප්‍රධාන පාර	ඩාට්‍රි වත්ත	0.75	3	E
208	CKUPE014	ආඩියාකඩව න පහළ පාර	පල්ලේවල පාලම	දොරව පාර	0.40	4	B
209	CKUPE014	ගම්පොලවත් න කොම්බෑවල පාර	කඟවත්ත පාර	කොබ්බෑවල වලව්ව	0.90	5	B C
210	CKUPE014	ගම්පොලවත් න අංගම්මන පාර	කඟවත්ත පාර	අංගම්මන ගම	0.90	5	BC
211	CKUPE014	ගම්පොලවත් න පන්සල පාර	ගම්පොලවත්ත පන්සල	ගම්පොලවත් න	0.30	3	CE
212	CKUPE014	ගම්පොලවත් න රේට්ටේ වංගුව පාර	ගම්පොලවත්ත පන්සල	රේට්ටේ වංගුව	0.90	3	CE
213	CKUPE014	ජාවත්ත කොටුවේවත් න පාර	කඟවත්ත පාර	ජාවත්ත	0.25	3	E
214	CKUPE014	ගම්පොලවත් න අංගා පාර	ගම්පොලවත්ත පාර	අංගා ගම	0.26	3	CE
215	CKUPE014	ගම්පොලවත් න ජයරත්නපුර පාර	ගම්පොලවත්ත පාර	දොරව පාර	0.90	3	CE
216	CKUPE014	ගම්පොලවත් න ආඩියාකඩව න පාර පාර	ගම්පොලවත්ත පාර	දොරව පාර	1.20	3	

								CBE
217	CKUPE014	අර්ධවේගීන් පිහිල්ලාදැණිය පාර	අර්ධවේගීන් පාර	පිහිල්ලාදැණිය	0.70	3		CE
218	CKUPE014	අර්ධවේගීන් පන්වන් පාර	දොරව පාර	ගම්පොලවත්ත	1.20	3		CB
219	CKUPE014	අඹගස්තැන්න ජාවන් පාර	ගම්පොලවත්ත පාර	ජාවන්	0.60	3		E
220	CKUPE014	ගම්පොලවත්ත උඩදැණිය පාර	කහවත්ත පාර	වැවතැන්න	2.40	4		CBE
221	CKUPE014	නාරංවිට ගුරුන්තාහෙල පාර	නාරංවිට	ගුරුන්තාහෙල ගම	0.90	3.2		CBE
222	CKUPE014	නාරංවිට මඩකුඹුර පාර	නාරංවිට ගුරුන්තාහෙල පාර	මඩකුඹුර ගම	0.29	3.8		E
223	CKUPE014	නාරංවිට යක්මැඩිල්ල පාර	නාරංවිට පාර	පිහිල්ලාදැණිය	0.90	3		E C
224	CKUPE014	නාරංවිට යක්මැඩිල්ල පාර මල්කොටුව පාර	නාරංවිට පාර	දොරව පාර	0.30	3		E
225	CKUPE014	නාරංවිට පරණ පාර	දොරව පාර	දොරව පාර	0.35	5		BC
226	CKUPE014	නාරංවිට පොල්වත්ත පාර	දොරව පරණ පාර	වලව්වත්ත	0.50	3		C
227	CKUPE014	නාරංවිට සුසානභූමිය පාර	නාරංවිට පොල්වත්ත පාර	නාරංවිට සුසානභූමිය	0.12	3		C
228	CKUPE014	අලවතුගොඩ වැවතැන්න පාර	දොරව පාර	වැවතැන්න පාර	1.90	4		CB
229	CKUPE014	නියංගම පාර	දොරව පාර	නියංගම	0.90	4		CE
230	CKUPE014	කවුඩුපිටිය ලුහුභාක්ෂණායතන පාර	දොරව පාර	කවුඩුපිටිය	0.60	3		C
231	CKUPE014	නියංගම සමගි මාවත	දොරව පාර	නියංගම	0.14	3		C
232	CKUPE014	චාර්ලිමන් ජනපද පාර	දොරව පාර	චාර්ලිමන් ජනපද	0.45	3		C
233	CKUPE014	දොන් සයිමන් ජනපද පාර	දොරව පාර	දොන් සයිමන් ජනපද	0.90	3		C
234	CKUPE014	උඩ ඉගුරුවත්ත පාර	පරණ දොරව පාර	ඔරයන්වත්ත පාර	2.60	4		C EB
235	CKUPE014	ඉගුරුවත්ත පන්සල පාර	ඔරයන්වත්ත පාර	උඩඉගුරුවත්ත පාර	0.35	3		C

236	CKUPE014	ඉගුරුවත්ත බෝහප්ප පාර	උඩඉගුරුවත්ත පාර	බෝහප්ප	0.70	3	CB
237	CKUPE014	ඉගුරුවත්ත නැඩිසා ජනපද පාර	උඩඉගුරුවත්ත පාර	ඉගුරුවත්ත නැඩිසා ජනපද	0.30	3	CB
238	CKUPE014	අඹගස්තැන්න ඉගුරුවත්ත පාර	ලැගුම්දෙණිය පාර	ඉගුරුවත්ත	0.90	3	E
239	CKUPE014	දොථිව ලැගුම්දෙණිය	ගුරුකැලේ පාර	පුස්සතැන්න පාර	1.90	4	E C
240	CKUPE014	ගුරුකැලේ පුස්සතැන්න පාර	ගුරුකැලේ පාර	පුස්සතැන්න පාර	2.00	5	E C
241	CKUPE014	පාරපහ ඩිමසයිඩ් පාර	ගුරුකැලේ පුස්සතැන්න පාර	නව ගුරුකැලේ	3'50	4	E C
242	CKUPE014	පාරපහ සීතා එලිය පාර	පාරපහ පන්සල	සීතා එලිය පාර	0.90	3	C
243	CKUPE014	නව ගුරුකැලේ පොකුණ පාර	ගුරුකැලේ පාර	නව ගුරුකැලේ පොකුණ	0.80	3	C
244	CKUPE014	නව ගුරුකැලේ නැඩිසා පාර	ගුරුකැලේ පාර	ගුරුකැලේ පාර	0.90	4	CB E
245	CKUPE014	ගුරුකැලේ කරුවන පාර	ගුරුකැලේ පාර	කරුවන	1.80	4	CB E
246	CKUPE014	රාජමලේ සිට මස්ගොල්ල පාර	බෝධිරාජාරාමය	මස්ගොල්ල	4.80	3	E
247	CKUPE014	පන්විලනැන්න පාර	බෝධිරාජාරාමය	රොබට්නොක් ස් ගල	3.20	3	E
248	CKUPE014	රාජමලේ සිට පාර	බෝධිරාජාරාමය	ඩින්සයිඩ්	3.20	3	E
249	CKUPE014	නව නිල්ලඹ රබර් කැල්ලකොටස පාර	ගුරුකැලේ පාර	රබර් කැල්ලගම	2.70	3	CB E
250	CKUPE014	නිල්ලඹ ඒ ජනපද පාර	ගුරුකැලේ පාර	නිල්ලඹ ඒ ජනපද	0.40	4	E
251	CKUPE014	නිල්ලඹ රන්කොත්ගම පාර	නිල්ලඹ පන්සල	රන්කොත්ගම	1.20	3	E
252	CKUPE014	නිල්ලඹ උඩ කොටස පාර	නිල්ලඹ පන්සල	නිල්ලඹ උඩ කොටස පාර	0.80	3	E
253	CKUPE014	වාරියගල බේලින් ජනපද පාර	වාරියගල හන්දිය	බේලින් ජනපද	0.35	3	C
254	CKUPE014	දුන්නිද පාර	ඉල්ලගොල්ල පාර	නිල්ලඹ ජනපදය	1.80	3	E
255	CKUPE014	ඉල්ලගොල්ල ජනපද පාර	ඉල්ලගොල්ල පාර	දොථිව පාර	1.20	3	C
256	CKUPE014	දුන්කැලේ පාර	ඉල්ලගොල්ල පාර	දොථිව පාර	0.70	3	E

257	CKUPE014	ඉල්ලගොල්ල හන්දිය පරණ දොරව පාර	දොරව පාර	දොරව පාර	0.15	4	B
258	CKUPE014	වාරියගල හිල්සයිඩ් පාර	වාරියගල	හිල්සයිඩ්	2.80	4	CE
259	CKUPE014	බේලිං ජනපද පාර	ගලහ පාර	බේලිං ජනපදය	1.40	3	CE
260	CKUPE014	ගුරුකැලේ සුසානතුම් පාර	ගලහ පාර	බේලිං ජනපදය	0.80	3	E
261	CKUPE014	විනයගර් වත්ත පාර	ගලහ පාර	විනයගර් වත්ත	0.30	3	B E
262	CKUPE014	හිරෝනාවත්ත පාර	ගලහ පාර	හිරෝනාවත්ත	0.28	3	C
263	CKUPE014	කුරුස හන්දිය කෝවිල පාර	ගලහ පාර	කෝවිල	0.29	3	C
264	CKUPE014	හිල්ලඹ භාවනා මධ්‍යස්ථාන පාර	කාර්යාල හන්දිය	හිල්ලඹ	3.20	3	B E
265	CKUPE014	කාර්යාල හන්දිය පහළ පාර	ගලහ පාර	නව හිල්ලඹ පාර	1.20	3	B E
266	CKUPE014	හාල්වත්ත පොල්මණ්ඩිය පාර	ගලහ පාර	පල්ලේදෙල්ලේ තාට පාර	0.42	3	C
267	CKUPE014	හාල්වත්ත ගල්මරුව පාර	ගලහ පාර	ගල්මරුව	0.26	3	CE
268	CKUPE014	පල්ලේදෙල්ලේ තාට ප්‍රධාන පාර	පුපුරුස්ස පාර	නව හිල්ලඹ පාර	3.80	5	B E
269	CKUPE014	පල්ලේදෙල්ලේ තාට පාසල පාර	පල්ලේදෙල්ලේතාට ප්‍රධාන පාර	පල්ලේදෙල්ලේ තාට ප්‍රධාන පාර	0.40	3	CE
270	CKUPE014	පල්ලේදෙල්ලේ තාට ගම මැද පාර	පල්ලේදෙල්ලේතාට ප්‍රධාන පාර	පල්ලේදෙල්ලේ තාට ගම	0.46	3	CE
271	CKUPE014	පල්ලේදෙල්ලේ තාට ලිමගස්තැන්න පාර	පල්ලේදෙල්ලේතාට ප්‍රධාන පාර	ලිමගස්තැන්න	1.30	3	B E
272	CKUPE014	පල්ලේදෙල්ලේ තාට පුරන්කුඹුර පාර	පල්ලේදෙල්ලේතාට ප්‍රධාන පාර	පුරන්කුඹුර	0.90	3	CE
273	CKUPE014	කුබෝමට් සරසවිගම පාර	ගලහ ප්‍රධාන පාර	සරසවිගම	1.80	4	B E
274	CKUPE014	ගල්ඔය ගම මැද පාර	ගලහ ප්‍රධාන පාර	ගල්ඔය ගම	0.35	3	CE
275	CKUPE014	බණ්ඩාරනේන පාර	ගලහ ප්‍රධාන පාර	දොරව පාර	0.34	3	CE
276	CKUPE014	මුල්ගම වත්ත අඩි 75	පන්විලතැන්න කුම්පැලවක පාර	මුල්ගමවත්ත	0.50	4	CE

		පාර					
277	CKUPE014	මුල්ගමවත්ත කෝවිල පාර	මුල්ගම වත්ත අඩි 75 පාර	කෝවිල හන්දිය	1.50	4	CE
278	CKUPE014	මුල්ගමවත්ත සුසානතුම් පාර	පන්විලතැන්න පාර	මුල්ගම වත්ත පාර	0.50	4	CE
279	CKUPE014	මුල්ගමවත්ත උප පාර	පන්විලතැන්න පාර	මුල්ගමවත්ත සුසානතුම් පාර	0.40	4	E
280	CKUPE014	මොරහේන මිනුවන්වැව පාර	නව නිල්ලඹ පාර	මොරහේන ගම	2.20	3.5	CE
281	CKUPE014	තුම්පැලවක ඒ කොටසේ පාර	නව නිල්ලඹ පාර	තුම්පැලවක පාර	1.80	4	B E
282	CKUPE014	මොරහේන උඩ කොලනි පාර	නව නිල්ලඹ පාර	මොරහේන ගම	1.90	4	E
283	CKUPE014	මොරහේන ගම පාර	නව නිල්ලඹ පාර	මොරහේන ගම	1.40	4	CE
284	CKUPE014	මොරහේන රෝහල පාර	නව නිල්ලඹ පාර	මොරහේන ප්‍රධාන පාර	0.90	4	B E
285	CKUPE014	පනන්විලගම පාර	නව නිල්ලඹ පාර	පනන්විලගම	0.90	3.5	CE
286	CKUPE014	මුල්ගම උඩදෙණිය මානිත්තට්ටුව පාර	නව නිල්ලඹ පාර	ගලන පාර	3.20	3	CE
287	CKUPE014	මුල්ගම උඩදෙණිය පාර	නව නිල්ලඹ පාර	මොරහේන ප්‍රධාන පාර	1.80	3	CE
288	CKUPE014	සාරෑ ගොවි ගම්මාන පාර 1	මුල්ගම ප්‍රධාන පාර	නුණුගල පාර	1.20	4	E
289	CKUPE014	සාරෑ ගොවි ගම්මාන පාර 2	මුල්ගම ප්‍රධාන පාර	ගොවි ගම්මාන පාර 2	1.80	4	E
290	CKUPE014	මොරහේන පහළගම පාර	මුල්ගම ප්‍රධාන පාර	පහළගම	0.60	3	E
291	CKUPE014	තුම්පැලවක එරිත් පාර	එරිත් හන්දිය	නව නිල්ලඹ පාර	2.80	3.8	CB
292	CKUPE014	තුම්පැලවක පාර	තුම්පැලවක පාර	ඵගොඩගම	1.60	3.8	C
293	CKUPE014	ගොඩවෙල වැල්ලේතොට පාර	දොඵව ප්‍රධාන පාර	ගොඩවෙල	0.70	2.9	CE
294	CKUPE014	නාගහමුල ගල්පිහිල්ල පාර	දොඵව ප්‍රධාන පාර	ගල්පිහිල්ල	0.70	3	CE
295	CKUPE014	ගල්පිහිල්ල ගුණරත්න මාවත	ගොඩවෙල පාර	ගුරුකැලේ	1.30	3.4	CE
296	CKUPE014	ගොඩවෙල බුම්මලේ පාර	ගොඩවෙල පාර	දොඵව ප්‍රධාන පාර	1.20	3.2	E
297	CKUPE014	කට්ගමුව කඩවිදිය සිට අම්බලම	ගොඩවෙල පාර	මහවැලි ගඟ	0.30	2.4	C

		දැක්වා පාර					
298	CKUPE014	කර්තව්‍ය තුමිබෝමර පාර	දොරව ප්‍රධාන පාර	තුමිබෝමර	0.15	2.8	C
299	CKUPE014	මල්හයිද්‍රො නිය සුසානතුමි පාර	දොරව ප්‍රධාන පාර	තුමිබෝමර	0.50	2.4	E
300	CKUPE014	සමරකෝන් හේ සිට දොරව දැක්වා පාර	සමරකෝන්හේ පාර	දොරව පන්විලතැන් පාර	1.50	3	CE
301	CKUPE014	සමරකෝන් හේ ඩින්සයිඩ් පාර	ඩින්සයිඩ් පාර	ඩින්සයිඩ්	1.50	3	CEc

6.2 මාර්ග පිළිබඳ තොරතුරු - උඩපළාත ප්‍රාදේශීය ලේකම් කොට්ඨාශය

වසම් අංකය	ග්‍රාම නිලධාරී වසම	මා.සං.අධි අයත් මාර්ගය		පළාත් මා.සං .අධි අයත් මාර්ග		ප්‍රාදේශීය සභාවට අයත් මාර්ග	
		මාර්ග ගන්න	දිග කි.මී	මාර්ග ගන්න	දිග කි.මී	මාර්ග ගන්න	දිග කි.මී
1120	ඉලංගවත්ත	1	0.75	0	0	3	2.4
1121	උනම්බුව	0	0	0	0	12	7
1128	හපුගස්පිටිය	2	2.3	0	0	5	2.65
1130	රණවල	0	0	0	0	5	6.5
1131	බෝවල	0	0	1	3	14	6.25
1159	එගොඩ කළුගමුව	0	0	1	2.5	2	2.5
1165	අමුණපුර	1	1	1	10	14	2.68
1166	දැල්පිටිය	2	2	0	0	0	0
1167	නවදේවිට	0	0	0	0	14	12 . 76
1168	පල්ලේගම	1	2	0	0	2	2.1
1169	අමුහේන	0	0	1	2	11	10.2
1170	වත්තේහේන	0	0	1	3	8	4.5
1171	උඩගම	1	1.8	0	0	16	9.5
1172	මීල්ලගස්පිටිය	1	0.2	0	0	12	1.96
1174	ඉහළගම	0	0	1	3	0	9.5
1175	හුණකොටුව	0	0	0	0		10.4
1176	පුස්සැල්ලාව	3	4	0	0	5	3.75
1177	වහුගපිටිය	1	1	0	0	10	3.5
1178	පාරදෙක	1	7	0	0	6	2.375
1179	පුස්සැල්ලාවගම	1	2	0	0	5	2
1180	දොරගල	0	0	1	9	11	7.65
1183	දුකුකේඋල්ල	0	0	0	0	8	1
1184	වනහපුව	0	0	0	0	4	5.3
1185	ගලන	1	4.1	0	0	16	12
1186	කැකුලන්ද	2	5	0	0	8	12.4
1187	මාවතුර	2	9	0	0	10	17.5
1188	වැලිගල	2	11	0	0	8	5.5
1189	කළුගල්හින්න	0	0	0	0	11	8.9

7 පරිච්ඡේදය - බල ප්‍රදේශයේ රාජ්‍ය ආයතන හා සංවිධාන

දොළව ප්‍රාදේශීය ලේකම් කොට්ඨාශයේ රාජ්‍ය ආයතන

අනු අංකය	ග්‍රාම නිලධාරී වසම	රාජ්‍ය ආයතනය	පෞද්ගලික ආයතනය	සමාදේධි බැංකු ආයතනය	වෙනත්
1	ගල්ඔය	හල්ඔයකණිෂ්ඨ විද්‍යාලය			
2	හල්ඔය	සේවාපියස කාර්යාලය මහල්පේ සමාදේධි පුහුණු මධ්‍යස්ථානය අරලිය උයන තරුණ සේවා පුහුණු මධ්‍යස්ථානය මාතෘ සායන මධ්‍යස්ථානය		නිල්ලඔසමාදේධි බැංකුව	
3	වාරියගල	බහුකාර්යගොඩනැගිල්ල අපනයනකෘෂිකර්ම දෙපාර්තමේන්තුව සංවර්ධන නිලධාරී කාර්යාලය සමාදේධි සංවර්ධන නිලධාරී කාර්යාලය			
4	මෙ/කළුගමුව	නිල සෙවන			
5	ගනේගොඩ	ප්‍රාදේශ රෝහල ප්‍රජාශාලා ජ්‍යෙෂ්ඨ පුරවැසි නිවහන ගොවි සෙවන සේවාපියස කාර්යාලය ඉල්ල ගොල්ලවත්ත කනිටු විදුහල	වෙබ්ලේටෙකිස් පුහුණු ආයතනය		
6	ගොඩවෙල	පශුවෛද්‍ය කාර්යාලය නිල්ලඔ විදුලිබල මධ්‍යස්ථානය නිල්ලඔ ජල පවිත්‍රාගාරය			
7	නවගුරුකැලේ	දි.ම.මු.ජයරත්නකනිෂ්ඨ විද්‍යාලය			
8	නිල්ලඔ	ග්‍රාමීය බැංකුව උපතැපැල් කාර්යාලය			
9	නව නිල්ලඔ			සමාදේධි බැංකුව	
10	අටුවේවත්ත			අටුවත්ත සමාදේධි බැංකුව	
11	ගම්පොලවත්ත	ජේෂ්ඨකර්මාන්ත ආයතනය			

		තැපැල්කාර්යාලය			
12	වැවතැන්න	වැවතැන්නසේවා පියස වැවතැන්නමහා විදුහල			
13	පන්විලතැන්න	නිලසේවනකාර්යාලය තැපැල්කාර්යාලය ප්‍රාදේශීයරෝහල		සමෘද්ධිබංකුව	
14	මස්ගොල්ල	මහ/මොරහේන ප්‍රාථමික විද්‍යාලය උපතැපැල් කාර්යාලය මොරහේන			
15	මුල්ගම	මුල්ගමඋපතැපැල් කාර්යාලය			
16	උඩුදෙණිය	ගොවිජනසේවා මධ්‍යස්ථානය මුල්ගම			
20	පුපුරැස්ස	සේවාපියස සායනමධ්‍යස්ථානය පුපුරැස්සකණිෂ්ඨ විදුහල තැපැල්කාර්යාලය ග්‍රාමීයබැංකුව පුපුරැස්සදෙමළ විදුහල ඩෙල්ටානැගෙනහිර දෙමළ විදුහල ඩෙල්ටාඋතුර දෙමළ විදුහල	වතු වෛද්‍ය මධ්‍යස්ථානය වතුකාර්යාලය ඩෙල්ටාවත්ත ස්ටේෂන්බර්ග් වත්ත අනලොළ වත්ත		

7.2 බැංකු හා රක්ෂණ සේවා ආයතන

බැංකුවේ නම	ලිපිනය	දුරකථන අංකය
දොළුව සමෘද්ධි බැංකු සංගමය	දොළුව,ගම්පොල	0812078023
පන්විලතැන්න සමෘද්ධි බැංකු සංගමය	පන්විලතැන්න,දොළුව	-
නිල්ලඹ සමෘද්ධි බැංකු සංගමය	නිල්ලඹ,ගලහ	-
නාරංචිට සමෘද්ධි බැංකු සංගමය	නාරංචිට,ගම්පොල	-
නිල්ලඹ ග්‍රාමීය බැංකුව	නිල්ලඹ,ගලහ	-
කහවත්ත ග්‍රාමීය බැංකුව	කහවත්ත,පන්විලතැන්න	-
මිල්ලගහමුල ග්‍රාමීය බැංකුව	මිල්ලගහමුල,පන්විලතැන්න	-
පුපුරැස්ස ග්‍රාමීය බැංකුව	ගලහ පාර,පුපුරැස්ස	0814953731
මුල්ගම ගොවිජන සේවා බැංකුව	ගොවිජන සේවා මධ්‍යස්ථානය,මුල්ගම	-

7.3 පොලිස් ස්ථාන

පොලිස් ස්ථානය	දුරකථන අංකය	නිලධාරීන් සංඛ්‍යාව
ගම්පොල		348
පුපුරැස්ස		36
පේරාදෙණිය		134
ගලහ		

8 පරිච්ඡේදය

බල ප්‍රදේශයේ පූජනීය ස්ථාන/සංචාරක ස්ථාන

8.1 උඩපළාත ප්‍රාදේශීය ලේකම් කොට්ඨාශය

වසම් අංකය	ග්‍රාම නිලධාරී වසම	ආගමික සිද්ධස්ථානයේ නම	විහාරාධිපති/පූජක තුමාගේ නම	දුරකතන අංක
1120	ඉලංගවත්ත	බහජතුල් අස්‍රාන ජුම්මා පල්ලිය	එම් සඟරාස් මවුලවි තුමා	773848000
1121	උනම්බුව	උනම්බුව පුරාණ ටැම්පිට විහාරය	චේරගංතොට සීල විමල හිමි	
1130	රණවල	නැත	නැත	නැත
1131	බෝවල	බෝවල පොත්ගල් විහාරය	මිල්ලවානේ ඉන්ද්‍රජෝති හිමි	714464865
1159	එගොඩ කළුගමුව	ජුම්මා පල්ලිය	එම්. ආර්. නසීම්	764810248
		සාමියා පල්ලිය	එම්. සුල්ඛ්	754870248
		පරණ පල්ලිය	ඒ. සී. එම්. අශ්‍රෆ්	
1167	නවදේවිට	නවදේවිට ශ්‍රී සම්බුද්ධාචාර්ය විද්‍යා විහාරය		718899713
		සෙවනක් සුදන්තාරාමය		763300858
		නවදේවිට ශ්‍රී ගංගාරාමය		81235027
1168	පල්ලේගම	පුරාණ කන්දෙවිහාරය	පුජ්‍ය අමුණුපුරේ ධම්මාරාම හිමි	776138091
		බාස්‍රොක් බෞද්ධ මධ්‍යස්ථානය	පුජ්‍ය කොත්මලේ ධම්මවංශ හිමි	778174191
		සැන්කුහාර් සමන්තා ධර්මාරාමය	වැලිමඩ සතිමා සුභාෂනී තෙරණිය	760048383
		සැන්කුහාර් උඩකොටස මුත්තුමාරි අම්මාන් කෝවිල	ආරුමුගන් කුමාර් පුජක තුමා	
		සැන්කුහාර් පහළ කොටස මුත්තුමාරි අම්මාන් කෝවිල	කේ රාජසේකර් පුජකතුමා	නැත
1169	අමුහේන	ශ්‍රී බෝධිරුක්ඛාරාමය විහාරස්ථානය	අටබාටගේ ධර්මාලෝක හිමි	
1170	වත්තේහේන	නිග්‍රෝධාරාම		
		මංගල විහාරය	දේවනුවේ ඥාණසිභ හිමි	
1171	උඩගම	නාග ශ්‍රී බෝධි විහාරය, උඩගම	අටබාටගේ රතනසාර හිමි	812352675
1172	මිල්ලගස්පිටිය	ශ්‍රී සුදර්ශණාරාමය	පුජ්‍ය ඥාණහිවංශ හිමි	
1174	ඉහළගම	ආනන්ද මූල මහා විහාරය	අටබාටගේ ධර්මාලෝක හිමි	815671053
		ඒකනායක මනින්දාරාමය	ලැගුන්දේණියේ ධම්මානන්ද හිමි	775416461
1176	පුස්සැල්ලාව	මන්තින්දාරාමය	සෝම විසුද්දි හිමි	81478325
		කතෝලික පල්ලිය		

		ස්ලාම් පල්ලිය		
1177	වහුගපිටිය	සුදර්මාරාම විහාරස්ථානය	පඤ්ඤාලෝක හිමි	812478325
		මනි ෆාචුල්පුම්මා පල්ලිය	ඒම් මුබාරක්	776134106
		මුත්තුමාරි අම්මාන් කෝවිල		
1178	පාරදෙක	මනි ෆාචුල්පුම්මා පල්ලිය	ඒ.ටී. එම්. සාරික්	725011005
1179	පුස්සැල්ලාවගම	බෝධිරාජාරාමය	වැලිවේරියේ රතන හිමි	813889290
		ශ්‍රී සුගත බිම්බාරාම විහාරය	අටබාගේ අමරවංශ හිමි	716597872
		ශ්‍රී මුත්තුමාරි අම්මාන් කෝවිල	සෙල්වරාජ් පුජකතුමා	770440967
		පත්තිනි දේවාලය	සෙල්වරාජ් පුජකතුමා	770440967
		පුම්මා කෝවිල	රාජා පුජකතුමා	777542469
1180	දොරගල	මෙහෙනි ආරාමය	ස්වර්ණපාලි මෙහෙණින්	770685567
		බෝධිරාජාරාමය	කුමාර කාශ්‍යප	719545530
1183	දුනුකේලිල	ශ්‍රී විවේකාරාම විහාරස්ථානය	සුමන රචන හිමි	
		මුත්තුමාරි අම්මාන් දේවාලය		
		කළුගල ක්‍රිස්ත්‍රියානි පල්ලිය		
1184	වනහපුව	සාමගිතා ආරාමය	සුවර්ණශිලි මෙහෙණින් වහන්සේ	778425780
1185	ගලත	ධර්මාශ්‍රමාරාමය	අලුත්ගම ධම්මිස්සර හිමි	
	කැකුළන්ද	නයාපාන ශ්‍රී සුදර්ශන බෞද්ධ මධ්‍යස්ථානය	පුජ්‍ය ධම්මිස්සර හිමි	716368711
1187	මාවතුර	මාවතුර පුරාණ ගල්විහාරය	සද්ධාතිස්ස හිමි	812353813
		රිච්සයිඩ් ප්‍රියබිම්මාරාමය	සෝභිත හිමි	812353813
		මහවැලි හින්සු විහාරය	සුමංගල හදුපාලි සිල්මැණියෝ	
		මුත්තුමාරි අම්මාන් කෝවිල	සත්‍යශිල	76298773
		ශ්‍රී සිත්ති විනයාගර් කෝවිල	ජේරාමි	
		ශ්‍රී මුත්තුමාරි අම්මාන් කෝවිල	සෙල්ලයිනාතංග	
		මාවතුර මහින්ද විහාරය	මාවතුරේ පුඤ්ඤ හිමි	812356400
1188	වැලිගඟ	වැලිගඟ ගංගාරාම විහාරය	කොටිකාවත්තේ විපසස හිමි	712326340

8.2 දොළඹ ප්‍රාදේශීය ලේකම් කොට්ඨාශය- බෞද්ධ ආගමික සිද්ධස්ථාන

අනු අංකය	සිද්ධස්ථානයේ නම	බෞද්ධ කටයුතු දෙපාර්තමේන්තුවේ ලියාපදිංචි අංකය	ලිපිනය	ග්‍රාමනිලධාරී වසම	නිකාය	විහාරාධිපතිස්වාමීන් වහන්සේගේ නම	වැඩ සිටින ස්වාමීන් වහන්සේලා		රජමහාවිහාරයක් ද යන්න
							උප ස්‍රී ලැබු	සංග්‍රහ	
1	ශ්‍රී බෝධිරු ක්කාරාමය	-	මොරහේන පන්විලතැන්න	මස්ගොල්ල	අමරපුර - උඩරට	පුජා ලියන්වල ධම්ම විසුද්ධි හිමි	-	1	නැත
2	ශ්‍රී නාග බෝධි විහාරය	-	වැවතැන්න ගම්පොල	වැවතැන්න	සියම්/අස්ගිරි	පුජා චේතෙරගල සුසිල හිමි	1	-	නැත
3	මුල්ගම රජමහා විහාරය	-	මහ මුල්ගම	උඩුදෙණිය	සියම්/අස්ගිරි	පුජා ගොඩමුන්නේ පඤ්ඤානන්ද හිමි	1	-	නැත
4	ශ්‍රී සම්බුද්ධ ජයන්ති විහාරය	බෞකො/විහාදේ/04/42/006	ඉහළවෙල ගම්පොල	අටුවේවත්ත	සියම්/අස්ගිරි	පුජා උනන්තැන්නේ මහින්ද හිමි	1	-	නැත
5	ශ්‍රී ගුණරතන බෞද්ධ මධ්‍යස්ථානය	-	ගල්පිහිල්ල දොළඹ	ගොඩවෙල	රමඤ්ඤ	පුජා පින්තවල යසස්සි හිමි	2	7	නැත
6	ගංගා කිලක රජමහා විහාරය	බෞකො/විහාදේ/04/42/015	මෙගොඩ කළුගමුව	ගනේගොඩ		පුජා දෙනිගස්තැන්නේ සුමනරතන හිමි	1	6	නැත
7	ශ්‍රී අශෝකාරාමය	බෞකො/විහාදේ/04/42/039	මීල්ලගහමුල මහරවෙල පන්විලතැන්න	මීල්ලගහමුල	රමඤ්ඤ-	පුජා මාවෙල ආරියවංශ හිමි	1	-	නැත
8	ඉගුරුවත්ත රජමහා විහාරය	-	දොළඹ ගම්පොල	ඉගුරුවත්ත	සියම්/අස්ගිරි	පුජා රත්නපුරේ ධම්මානන්දහිමි	1	4	නැත
9	ශ්‍රී ජයසුමනාරාමය	බෞකො/විහාදේ/04/42/004	හල්ඔය හිදගල	හල්ඔය	සියම්/අස්ගිරි	පුජා දිසුල ධම්මාලෝකහිමි	1	4	නැත
10	ශ්‍රී සුදර්ශනාරාමය	-	ගම්පොලවත්ත ගම්පොල	ගම්පොලවත්ත	රමඤ්ඤ-	පුජා දිවුලගල විජය ධජ හිමි	2	-	නැත
11	ශ්‍රී නිස්සාරාමය	බෞකො/විහාදේ/04/42/002	වාරියගල නිල්ලඹ	වාරියගල	සියම්/අස්ගිරි	පුජා හෙල්බොඩගම සුගතධීර හිමි	2	4	නැත
12	ශ්‍රී සුදර්ශනාන්ද විහාරය	-	කහවත්ත පන්විලතැන්න	කහවත්ත	සියම්/අස්ගිරි	පුජා වල්ගම්පායේ ධම්මානන්දහිමි	1	1	නැත
13	ශ්‍රී ගෝතමාරාමය	-	තුංදෙණිය ගම්පොල	තුංදෙණිය	රමඤ්ඤ	පුජා මාබෝ පිටියේ ජීනසාරහිමි	3	1	නැත

14	ශ්‍රී බෝධිමාලා කාරාම පුරාණ විහාරය	-	උඩ ලැගුම්දෙකිය පන්විලකුන්න	ලැගුම්දෙකිය	සියම්/මල්වතු	පූජා පොජ් පිටියේ සෝමානන්දහිමි	1	1	නැත
15	ශ්‍රී බෝධිරාජාරාමය	බෞකො/විහාදේ/04/42/027	නිල්ලඹ	ගුරුකැලේ	සියම්/මල්වතු	පූජා මුල්ම සුමන කීර්ති හිමි.	1	1	නැත
16	ශ්‍රී සිද්ධාර්ථ විහාරය	-	උඩ ඉඟුරුවත්ත දොළුව	ඔරයන්වත්ත	රම ඤේඤ	පූජා තෙල්දෙණියේ අමිත හිමි	10	40	නැත
17	ශ්‍රී ජිනේන්ද්‍රාරාමය	බෞකො/විහාදේ/04/42/001	වාරියගල නිල්ලඹ	වාරියගල	සියම්/අස්ගිරි	පූජා හෙල්බොඩගම සුනධිර හිමි	2	-	නැත
18	නාරංචිට පුරාණ විහාරය	බෞකො/විහාදේ/04/42/010	නාරංචිට දොළුව	නාරංචිට	සියම්/අස්ගිරි	පූජා වරකාපානේ සෝරත හිමි	2	1	නැත
19	පුරාණ බෝධිමළු විහාරය	-	මෙගොඩ කළුගමුව පේරාදෙණිය	මෙගොඩ කළුගමුව	සියම්/මල්වතු	පූජා ගොඩකන්දේ වන්දානන්ද හිමි	1	-	නැත
20	සමන්තිරි විහාරය	-	පල්ලේ දෙල්තොට ගලහ	පල්ලේදෙල්තොට	අමරපුර - උඩරට	පූජා මඩහපොල අනුරුද්ධ හිමි	3	5	නැත
21	කුම්පෑලවක පුරාණ විහාරය	-	පන්විලකුන්න	කුම්පෑලවක	සියම්/අස්ගිරි	පූජා ගොඩමුන්නේ පඤ්ඤානන්දහිමි	1	-	නැත
22	ශ්‍රී ආනන්දාරාමය	-	පරණගල හා පාර නිල්ලඹ	නිල්ලඹ	අමරපුර - උඩරට	පූජා මුල්ම සුමනකීර්ති හිමි	-	-	නැත
23	ගොඩවෙල බෝධිමළු විහාරය	-	ගොඩවෙල දොළුව	ගොඩවෙල	සියම්/මල්වතු	පූජා මුරුද්දෙණියේ සීලරතන හිමි	1	4	නැත
24	ශ්‍රී සුනේන්ද්‍රාරාමය	බෞකො/විහාදේ//04/42/003	හල්ඔය හිඳගල	හල්ඔය	සියම්/අස්ගිරි	පූජා දිඹුල නන්දාලෝක හිමි	1	2	නැත
25	ශ්‍රී නිශ්‍රෝධාරාමය	-	ගුරුකැලේ නිල්ලම	ගුරුකැලේ	රම ඤේඤ	පූජා ගලපිටිහේනේ පඤ්ඤානන්ද හිමි	1	-	නැත
26	පුලිනකලාරාමය	බෞකො/විහාදේ/04/42/028	මුල්ගමවත්ත මුල්ගම	මස්ගොල්ල	අමරපුර - උඩරට	පූජා තිස්මඩ ඤාණානන්දහිමි	1	-	නැත
27	ශ්‍රී බෝධිමළු විහාරස්ථානය	බෞකො/විහාදේ/04/42/032	හල්ඔය හිඳගල	ගල්ඔය	රම ඤේඤ	පූජා උඉව පරණගම සුමනරතන හිමි	1	1	නැත
28	පුණ්‍යවර්ධනාරාමය	බෞකො/විහාදේ/04/42/021	පල්ලේ ලැගුම්දෙකිය පන්විලකුන්න	ලැගුම්දෙකිය	රම ඤේඤ	පූජා ඕලාවවත්තේ විජයවංශ හිමි	1	-	නැත
29	ශ්‍රී බිම්බාරාමය	බෞකො/විහාදේ/04/42/013	දොවව ගම්පොල	දොළුව	සියම්/මල්වතු	පූජා උඩගල ඤානිස්සර හිමි	2	1	නැත

30	ශ්‍රී ඥාණවිමල නිස්සාරාමය	බෞකො/විභාදේ/04/42/29	නිල්ලඹ ඒ පල්ලේදේ ල්තොට	පල්ලේදේ ල්තොට	අමරපුර - උඩරට	පුජා මොරහේනේ විමලවිභවි හිමි	1	-	නැත
31	ශ්‍රී සුබ්‍රමනියම් විහාරය	බෞකො/විභාදේ/04/42/038	ගම්පොල පාර පුපුරැස්ස	පුපුරැස්ස	රම ඤේඤ	පුජා කරගල සෝරන හිමි	1	-	නැත
32	ශ්‍රී විවේකාරාමය	-	මිල්ලගහමුල පන්විලනැන්න	මිල්ලගහමුල	රම ඤේඤ	පුජා අටබාගේඤ්ඤා ණාරාම හිමි	1	3	නැත
33	ශ්‍රී රණසිංහාරාමය	බෞකො/විභාදේ/04/42/022	පන්විලනැන්න	පන්විලනැන්න	රම ඤේඤ	පුජා මයිලපිටියේ සමාද්ධිවංශ හිමි	1	-	නැත
34	ශ්‍රී බෝධිරුක්ඛාරාමය	-	රජනලාව පුපුරැස්ස	රජනලාව	සියම්/මල්වතු	පුජා කුරුණෑගොඩ දමින්නද හිමි	1	-	නැත
35	ශ්‍රී සුමනාරාම විහාරස්ථානය	බෞකො/විභාදේ/04/42/033	නව ගුරුකැලේ	නවගුරුකැලේ	සියම්/මල්වතු	පුජා දඹගොල්ලේ රාහුල හිමි	1	1	නැත
36	හුණුගල බෞද්ධ මධ්‍යස්ථානය	බෞකො/විභාදේ//0442/026	හුණුගල පුපුරැස්ස	හුණුගල	අමරපුර - උඩරට	පුජා කුරුලුබැද්දේ ධම්මවංශ හිමි	-	1	නැත
37	ශ්‍රී සුගත බිම්බාරාම බෞද්ධ මධ්‍යස්ථානය	බෞකො/විභාදේ/04/42/036	ඩෙල්ටා රුවන්පුර පුපුරැස්ස	පුපුරැස්සඅඹගස්පිටිය	අමරපුර - උඩරට	පුජා කොත්මලේ සුගත ඥාණ හිමි	1	1	නැත
38	ශ්‍රී හදාවති විහාරය	-	ඩෙල්ටා රුවන්පුර පුපුරැස්ස	කුම්පැලවක	සියම්/අස්ගිරි	පුජා දෙල්තොට ධම්මජෝති හිමි	3	6	නැත
39	ගල්කැටිය පුරාන විහාරය	-	පල්ලේදේ ල්තොට	පල්ලේ දෙල්තොට	සියම්/අස්ගිරි	පුජා ගොඩමුන්නේ පඤ්ඤානන්ද හිමි	-	-	නැත
40	සිරි ඉරුගල් බණ්ඩාර රණවිරු විහාරස්ථානය	බෞකො/විභාදේ/04/42/037	වටගොඩ හල්ඔය හිඳගල	ගල්ඔය	සියම්/අස්ගිරි	පුජා වැටකේපොත වන්දානන්ද හිමි	1	-	නැත
41	හන්තාන දහම් අරණ	බෞකො/විභාදේ/04/42/	වාරියගල නිල්ලඹ	වාරියගල	සියම්	පුජා කොත්මලේ කුමාර කස්සප හිමි	1		නැත

මුස්ලිම් පල්ලි පිළිබඳ තොරතුරු

අනු අං	පල්ලියේ නම	ලිපිනය	පුජකවරයාගේ නම
1	අබරාජ්පුම්මා මුස්ලිම් පල්ලිය	ආඩියාකඩවතගම්පොල	මව්ලව්නවිෂාඩ් අලිමයා
2	අල්රිෂ්මාමුස්ලිම් පල්ලිය	ආඩියාකඩවතමුස්ලිම් විදුහල	එම්.කේ.එම්.මුම්තාස්මයා
3	පොල්වත්තමුස්ලිම් පල්ලිය	පොල්වත්තගම්පොල	මොහොමඩ්හසන් පුජක තුමා
4	මස්ජිද් රාහුමනියාමුස්ලිම් පල්ලිය	පිහිල්ලදෙනිය අටුවෙවත්ත	එම්.එස්.හිල්මී

ක්‍රිස්තියානි පල්ලි පිළිබඳ තොරතුරු

අ.අ	වසම	පල්ලියේ නම	ලිපිනය	පුජකතුමා
1	නවනිල්ලඹ	කුරුසහන්දිය දේවස්ථානය	කුරුසහන්දියගලහා	ස්ථීරඅයෙකුනොමැත
2	නවනිල්ලඹ	ශුද්ධත්‍රිත්ව දේවස්ථානය	වාරියගලනිල්ලඹ	වික්ටර්මොසස් පියතුමා
3	නවනිල්ලඹ	නිව්ඉවැන්ජලිකල් දේවස්ථානය	කාර්යාලහන්දිය ගලහා	තාගෙන්දන්ශීවා මහතා
4	මුල්ගම	ශාන්ථඅන්තෝනි දේවස්ථානය	ලෙවලන්වත්තපුපුරු ස්ස	ජේමරින් ලෙවලන් වත්ත පුපුරුස්ස
5	පුපුරුස්ස	ඇන්ග්‍රිකන්ට් දේව ස්ථානය	නැගෙනහිරකොටස ඩෙල්ටාවත්ත පුපුරුස්ස	අන්තෝනිහා සුබ්‍රමනියම් යන දෙදෙනා මෙහි නඩත්තු කටයුතු කරයි 0712178207
6	පල්ලේදෙල් තොට	ක්‍රිස්තියානි දේවස්ථානය	යෝගලෙච්චම් ජනපදය පල්ලේදෙල් තොට	ස්ථීරඅයෙකුනොමැත
7	පල්ලේදෙල් තොට	රොසානාලෙස්ලින් දේවස්ථානය	කුවින්ස්ලිල්ඩ්වත්ත පල්ලේදෙල් තොට	ටී .එස් බාලෙන්ද්‍රන් මහතා

හින්දු කෝවිල් පිළිබඳ තොරතුරු

අනු අංකය	හින්දු කෝවිල් නම	ලිපිනය	දුරකථන අංකය හා පුස්තකවරයාගේ නම	වාර්ෂිකව පැවැත්වෙන උත්සව හා කාලවකවානු
1	මුත්තමාරි අම්මාන් කෝවිල	වෙදහැටවත්ත , පුපුරැස්ස, ගලහ		තේරු උත්සවය-ජූනි , ජූලි , අගෝස්තු , තෙපොන්ගල් - ජනවාරි
2	මුත්තමාරි අම්මාන් කෝවිල	නිල්ලඹෆැක්ට්ටි කොටස , පල්ලෙදෙල්තොට		තේරු උත්සවය-ජූනි , ජූලි , අගෝස්තු , තෙපොන්ගල් - ජනවාරි දීපවාලි - නොවැම්බර්
3	මුත්තමාරි අම්මාන් කෝවිල	ගුරුකැලේ, නිල්ලඹ	එම්. මරදමුත්තු මහතා	තේරු උත්සවය-ජූනි , ජූලි , අගෝස්තු , දීපවාලි - ඔක්තෝම්බර්
4	මුත්තමාරි අම්මාන් කෝවිල	ගුරුකැලේ, නිල්ලඹ	ආර්. මාරිමුත්තු මහතා	තේරු උත්සවය-ජූනි , ජූලි , අගෝස්තු , තෙපොන්ගල් - ජනවාරි දීපවාලි - නොවැම්බර්
5	මුත්තමාරි අම්මාන් කෝවිල	ලෙවලන්වත්ත කෝවිල , මුල්ගම , පුපුරැස්ස		
6	ශ්‍රීකදිරේෂන් කෝවිල	ඔරායන්වත්ත , ගම්පොල	වී. කනපතිමහතා	තේරු උත්සවය-ජූනි , ජූලි , අගෝස්තු , තෙපොන්ගල් - ජනවාරි දීපවාලි - නොවැම්බර්
7	ශ්‍රීමුරුගන් හින්දු කෝවිල	වාරියගල , නිල්ලඹ		තේරු උත්සවය-ජූනි , ජූලි , අගෝස්තු , තෙපොන්ගල් - ජනවාරි
8	මුත්තමාරි අම්මාන් කෝවිල	වාරියගල , නිල්ලඹ		තේරු උත්සවය-ජූනි , ජූලි , අගෝස්තු ,
9	කතරගම කෝවිල	කුරුසහන්දිය , ගලහ	රවින්දන්ෂර්මා මහතා	තේරු උත්සවය-ජූනි , ජූලි , අගෝස්තු ,
10	කාලි අම්මාන් කෝවිල	කාර්යාලහන්දිය, ගලහ		තේරු උත්සවය-ජූනි , ජූලි , අගෝස්තු , තෙපොන්ගල් - ජනවාරි දීපවාලි -

				නොවැම්බර්
11	පත්තිනිඅම්මාන්කෝවිල	උතුරුවෙදහැට වත්ත, ගලහ		තේරුලත්සවය-ජූනි, ජූලි, අගෝස්තු, තෙපොන්ගල් - ජනවාරි
12	පත්තිනිකෝවිල	නිව්ආරස්ට් කොටස, පුපුරුස්ස		තේරුලත්සවය-ජූනි, ජූලි, අගෝස්තු,
13	කරුමාරිඅම්මාන්කෝවිල	පරනහල්ඔය, නිල්ලඹ	ශ්‍රීවසන්ත මෝහන් මහතා	
14	පුස්සතැන්නවත්ත කෝවිල	ලැගුම්දෙණිය		තේරුලත්සවය-ජූනි, ජූලි, අගෝස්තු,
15	පත්තිනිකෝවිල	රජතලාව, පුපුරුස්ස	කේදොරේ සාමි මහතා	තේරුලත්සවය-ජූනි, ජූලි, අගෝස්තු,
16	පත්තිනිකෝවිල	බෝමන්වත්ත, පුපුරුස්ස	ආර් .පරසුරාමරි	තේරුලත්සවය-ජූනි, ජූලි, අගෝස්තු,
17	මුත්තුමාරිඅම්මාන්කෝවිල	පුස්සතැන්නවත්ත ලැගුම්දෙණිය, පන්විල තැන්න		
18	මුත්තුමාරිඅම්මාන්කෝවිල	තුම්පැලවක	එස් රාමචන්ද්‍රන්	තේරුලත්සවය-ජූනි, ජූලි, අගෝස්තු, තෙපොන්ගල් - ජනවාරි

8.2 සංචාරක, පාරිසරික හා පුරා විද්‍යාත්මක වටිනාකමක් ඇති ස්ථාන

වසම් අංකය	ග්‍රාම නිලධාරිවසමේ නම	ස්ථානය/පිහිටීම	ස්ථානීයවැදගත්කම	සංවර්ධන අවශ්‍යතා
3452	මෙ/ කළුගමුව	පැදුරුගල්පොත්ත සෙල්ලිපිය හා පැරණි අම්බලම	පුරාවිද්‍යාත්මකස්ථානයකි	-
3453	ගනේගොඩ	ගනේගොඩකතරගම දේවාලය	ආගමිකස්ථානයකි	-
		ගනේගොඩගංගානිලක රජමහා විහාරය	ආගමිකස්ථානයකි	-
3454	ගොඩවෙල	ගොඩවෙලසෙල්ලිපිය	පුරාවිද්‍යාත්මකස්ථානයකි	-
3457	නව නිල්ලඹ	නිල්ලඹජාත්‍යන්තර බෞද්ධ මධ්‍යස්ථානය	ආගමිකසංචාරක බෞද්ධ ස්ථානයකි	-
3459	ගුරුකැලේ	රජමලේපිහිටියහන්ගැබ	පුරාවිද්‍යාත්මකස්ථානයකි	-
3460	ලැගුම්දෙණිය	රොබට්නොක්ස් ගල	පුරාවිද්‍යාත්මකස්ථානයකි	-

3471	මිලිලගහමුල	මිලිලගහමුලපුද්ගලික කෞතුකාගාරයකි	පුරාවිද්‍යාත්මක හාන්ඩ තැන්පත් කර ඇති ස්ථානයකි	
3475	තුම්පැලවක	බදුවනිවිහාරය	ආගමිකසංචාරක බෞද්ධ ස්ථානයකි	
		තුම්පැලවකපුරාණ කොහොඹා දේවාලය	පුරාවිද්‍යාත්මකස්ථානයකි	
		තුම්පැලවකපුරාණ විහාරය	පුරාවිද්‍යාත්මකස්ථානයකි	
3476	මුල්ගම	මුල්ගමරජමහා විහාරය	ආගමිකසංචාරක බෞද්ධ ස්ථානයකි	
3477	උඩුදෙණිය	දැදිකිරියඔය	ජලාස්ඝ්‍රිතසංචාරක ආකර්ශනීය ස්ථානයකි	
3480	පුපුරැස්ස	ස්ටෙන්බර්ග්වත්ත	තේකර්මාන්තය ආශ්‍රිත සංචාරක ආකර්ශනීය ස්ථානයකි	
3481	පිටවල	-	-	-
1121	උනම්බුව	ටැම්පිට පුරාණ විහාරය	පුරාණ විහාරයක් වේ.	වහලය හා විහාර ගෙය ප්‍රතිසංස්කරණය
1130	රණවල	පිංතාලිය රතු අම්බලම	අතිතය ගමන් විඩාව නිවා ගත් ස්ථානයකි.	නැත
1131	බෝවල	බෝවල කඩුගන්නාව මාර්ගය	පිංතාලිය බලදොර ලෙන	මාර්ග පහසුකම් වැඩි දියුණු කිරීම
1179	පුස්සැල්ලාවගම	බෝධිරාජාරිම විහාරයේ බුද්ධ මන්දිරය	පෞරාණික වටිනාකමක්නිබිම	
1180	දොරගල	මොනරගල කන්ද	පාරිසාරික ආකර්ශණය	සංචාරක කලාපයක් ලෙස සංවර්ධනය
1183	දුනුකේළේල	කළුගල දේවාලය	2 වන රාජසිංහ රජු දක්වා	මාර්ග සංවර්ධනය
1185	ගලත	ජල විදුලි බලාගාරය		
1187	මාවතුර	මාවතුර ගල්විහාරය	පෞරාණික නටබුන්	විහාරස්ථානය සංවර්ධනය
1130	රණවල	පිංතාලිය රතු අම්බලම	අතිතය ගමන් විඩාව නිවා ගත් ස්ථානයකි.	නැත
1131	බෝවල	බෝවල කඩුගන්නාව මාර්ගය	පිංතාලිය බලදොර ලෙන	මාර්ග පහසුකම් වැඩි දියුණු කිරීම

8.3 සංචාරක හෝටල්

වසම් අංකය	ග්‍රාම නිලධාරිවස මේ නම	නම	ලිපිනය	දුරකතන අංකය	කාමර සංඛ්‍යාව	සංචාරක මණ්ඩල යේ අනුමැතිය ඇත/නැත
3451	වාරියගල	පීටර්ස්හවුස්	වාරියගලනිල්ලම	77156101	7	ඇත
		කැන්ඩි යාලේපාර්ක්	වාරියගලනිල්ලම	769078578	8	ඇත
		වාරියගල ස්කයිලොජ්	වාරියගලනිල්ලම	766853412	8	ඇත
3456	නිල්ලඹ	ක්ලැස් ලෙස්පිහොටෙල්	ඩී .එල්. එස් .බීසමරසිංහ 322නිල්ලම	777708105	6	ඇත
1170	වත්තේහේන	මවුන්ට් හවාහා	වත්තේහේන අටහාගේ	773778369	6	ඇත

8.4 නිවාඩු නිකේතන

වසම් අංකය	ග්‍රාම නිලධාරිවස මේ නම	නම	ලිපිනය	දුරකතන අංකය	කාමර සංඛ්‍යාව	සංචාරක මණ්ඩල යේ අනුමැතිය ඇත/නැත
3450	හල්ඔය	වජිරපානි විලා	1/40 හල්ඔය වත්ත අප්ලන්ඩ් පේරාදෙණිය	0814249472/ 0775677560	6	නැත
3456	නිල්ලඹ	ෆයින් රෙස්ට්‍රිසෝට්	228 නිල්ලඹ	773234115	8	නැත
3457	නව නිල්ලඹ	බ්ලූබංග්ලෝ	කාර්යාලහන්දියගලහා		4	නැත
		නිල්ලඹ විලේජ්	හාල්වත්තගලහා	779680209	5	නැත
3466	ගම්පොල වත්ත	ග්‍රීන්ගාර්ඩ්න්	ගම්පොලවත්තගම්පොල	-	-	-
3467	වැවතුන්න	බින්විනෝ	ගම්පොලවත්තගම්පොල	814486201	25	ඇත
1167	නවදේවිට	මින්දාරා රෙස්ට්‍රිවරන්ට්	නො 40,ස්ටෝලිල්ඩ්,ගම්පොල	776800783	4	නැත
1187	මාවතුර	කොත්මලේ රිසෝට්	රිවසයිඩ් මාවතුර		1	ඇත

9 පරිච්ඡේදය - ස්වේච්ඡා සංවිධාන

9.1 දොළඹ කොට්ඨාශය

අනු අංකය	ග්‍රාම නිලධාරී වසම	ස්වේච්ඡා සමිතියේ නම	ලිපිනය	ලියාපදිංචි අංකය	ලියාපදිංචි ආයතනය
1	ගල්ඔය	හල්ඔය ගල්ඔය එක්සත් අවමංගලාධාර සුභසාධක සමිතිය	9 කණුව හල්ඔය	ප්‍රාලේ/දො/සසං/02/ /04/03/2013	ප්‍රාදේශීයලේකම් කාර්යාලය
		සමනල ක්‍රීඩා සමාජය	9 කණුව හල්ඔය	සිපිසි/සිඩ්/20/02/01	මධ්‍යම පළාත් සභාව
		තරුණ සිංහසමාජය	හල්ඔයහිදගල		
2	හල්ඔය	ප්‍රගති සුභසාධක සමිතිය	ජයසුමනාරාමය 10 කණුව හල්ඔය පේරාදෙණිය	සිපිසි/සු/3099	
		ග්‍රාම සංවර්ධන සමිතිය	ජයසුමනාරාමය 10 කණුවහල්ඔය	සිපි/කේ/ඩිඑල්/1160 /04/2008	
		හල්ඔය වැඩිහිටි සමිතිය	හල්ඔය පේරාදෙණිය	ඩීඑස්ඩී /4/39/1160/1	
		විමුක්ති ගොවි සංවිධානය	හල්ඔය පේරාදෙණිය		
		පරණ හල්ඔය එක්සත් සුභසාධක සමිතිය	හල්ඔය පේරාදෙණිය		
		වටගොඩ ග්‍රාම සංවර්ධන සමිතිය	වටගොඩ හල්ඔය		
3	වාරියගල	ග්‍රාමසංවර්ධන සමිතිය	වාරියගල නිල්ලඔ	සිපි/කේ/ඩිඑල්/1161 /ආර්ඩී /28/2011	ප්‍රාදේශීයලේකම් කාර්යාලය
		එක්සත් සුභ සාධක සංගමය	වාරියගල	11/4/3/1845/88	ප්‍රාදේශීයලේකම් කාර්යාලය
		සමාද්ධි ප්‍රජාමූල සං.සමිතිය	වාරියගල	21/42/04/1161/ ලොවර්බෙලින් /036	ප්‍රාදේශීයලේකම් කාර්යාලය
		රත්කෙත ගොවි සංවිධානය	වාරියගල	ඩීඑස්ඩී /4/39/19	ගොවිජනසේවා දෙපාර්තමේන්තුව
		හදබිම කුඩා තේවතු සං සමිතිය	වාරියගලනිල්ලඔ	තේසංවර්ධන /මහ/උප/1	කුඩාතේවතු සංවර්ධනඅධිකාරිය
		එකමුතුජල කමිටුව	බේලින්නපදය වාරියගල	කේඩිඑස්/ඩීඑල් /5/1/6/8/2017	ප්‍රාදේශීයලේකම් කාර්යාලය
		ලොවර් ජල නල සමිතිය	වාරියගල	ලියාපදිංචිය සඳහා යොමු කර ඇත	

4	මෙ/කළුගමුව	සත්‍ය මරණාධාර සමිතිය	මෙ/කළුගමුව, ජේරාදෙනිය	සීසීසී/ව/01/99	
		මිහිඳු අවමංගලාධාර සමිතිය	අංක 142/2, මෙ/කළුගමුව, ජේරාදෙනිය	ප්‍රාලේ/දො/සසම/02/04/08/2013	ප්‍රාදේශීය ලේකම් කාර්යාලය
		පහන්පැල වැඩිහිටි සමිතිය	මෙ/කළුගමුව, ජේරාදෙනිය	එන්.එස්.ජී/2010/2142020/සීසී	
		ග්‍රාම සංවර්ධන සමිතිය	මෙ/කළුගමුව, ජේරාදෙනිය		
		ගොවි සංවිධානය	මෙ/කළුගමුව, ජේරාදෙනිය		
		සමාදේශි සමිතිය	මෙ/කළුගමුව, ජේරාදෙනිය		
		හරිත කාන්තා ගොවි සමිතිය	මෙ/කළුගමුව, ජේරාදෙනිය		
		සිවිල් ආරක්ෂක කමිටුව	මෙ/කළුගමුව, ජේරාදෙනිය		
		පරිසර කමිටුව	මෙ/කළුගමුව, ජේරාදෙනිය		
		ඩෙංගු මර්ධන කමිටුව	මෙ/කළුගමුව, ජේරාදෙනිය		
		මන්ද්‍රව්‍ය නිවාරණ කමිටුව	මෙ/කළුගමුව, ජේරාදෙනිය		
5	ගනේගොඩ	වතුපොල පියතිස්ස නාහිමි ජේෂ්ඨ පුරවැසි කමිටුව	ගනේගොඩ, මෙ/කළුගමුව, ජේරාදෙනිය	එන්එස් ඊ/2012/2142025/සීසී	
		බෝසන් අවමංගලාධාර සමිතිය	මෙ/කළුගමුව, ජේරාදෙනිය	ප්‍රාලේ/දො/04/ස්සලී/29/06	
		තුරුණුසර ග්‍රාම සංවර්ධන සමිතිය	මෙ/කළුගමුව, ජේරාදෙනිය	සීසී/කේ/ඩීඑල්/1158/ආර්.පී13/2008	
		තුරුණුසවිය සුභ සාධක සමිතිය	මෙ/කළුගමුව, ජේරාදෙනිය	ප්‍රාලේ/දො/04/ස්සලී/29/21	
		ශ්‍රීධම්මානන්ද සුභ සාධක හා ප්‍රජා සංවර්ධන සමිතිය	ගනේගොඩ, මෙ/කළුගමුව, ජේරාදෙනිය	ප්‍රාලේ/දො/04/2/වැසං ලී/02	
		දිමුතු ගොවි සංවිධානය	ගනේගොඩ, මෙ/කළුගමුව, ජේරාදෙනිය	ඩීඑස්/4/39/12	
		සුපර්ලයින් යෞවන සමාජය	ගනේගොඩ, මෙ/කළුගමුව, ජේරාදෙනිය	කේපී/00/එස්සී/32	
	සුපර්ලයින් ක්‍රීඩා සමාජය	ගනේගොඩ, මෙ/කළුගමුව, ජේරාදෙනිය			

		එකමුතු කාන්තා සමිතිය	ගනේගොඩ, මෙ/කළුගමුව, පේරාදෙණිය		
		ගොවිකාන්තා සංවිධානය	මෙ/කළුගමුව, පේරාදෙණිය	ඩීපීඩීඑල්/11/39/55	
		පුබුදුප්පත් සංවර්ධන සමිතිය	මෙ/කළුගමුව, පේරාදෙණිය	කේඩීපීස්/ඩීඩීඑල්/51/6/18/2018	
6	ගොඩවෙල	සුභදසේවා සුභ සාධක සමිතිය	ගොඩවෙල දොළුව	ප්‍රා.ලේ./දො./ඒස ලී 27	ප්‍රාදේශීයලේකම් කාර්යාලය
		දිමුතු ග්‍රාම සංවර්ධන සමිතිය	ගල්පිහිල්ල දොළුව	සීපී /කේ/ඩීඑල් /1156	ප්‍රාදේශීයලේකම් කාර්යාලය
		විශාකා වැඩිහිටි සමිතිය	ගොඩවෙල දොළුව	එන්	ප්‍රාදේශීයලේකම් කාර්යාලය
		ගොඩවෙලගොවි සංවිධානය	ගොඩවෙල දොළුව		ගොවිජනසේවා දෙපාර්තමේන්තුව
		සමාද්ධි සමිතිය ගල්පිහිල්ල	ගල්පිහිල්ල දොළුව		දිවිනැගුම දෙපාර්තමේන්තුව
		සමාද්ධි සමිතිය ගොඩවෙල	ගොඩවෙල දොළුව		දිවිනැගුම දෙපාර්තමේන්තුව
		සහන සුභසාධක සමිතිය	244/2 ගල්පිහිල්ල		ප්‍රාදේශීයලේකම් කාර්යාලය
7	නව ගුරුකැලේ	උදාර ග්‍රාමසංවර්ධන සමිතිය	නවගුරුකැලේ දොළුව	සීපී/කේ/ඩීඑල් /1139/ ආර්ඩී /16	ප්‍රාදේශීයලේකම් කාර්යාලය
		සමාධි පේය්ෂ්ඨ පුරවැසි සමිතිය	නවගුරුකැලේ දොළුව	එන්එස්ඊ/2009/ 20142035/සීපී	
		සත්‍ය අවමංගල්‍යාධාර සමිතිය	නවගුරුකැලේ දොළුව	මා/ප/ස/මහ/උඩ/ 32/9	
		නව ගුරුකැලේ ගොඩවෙලවත්ත ගල්පිහිල්ල එකමුතු සුඛ සාධක සමිතිය	නවගුරුකැලේ දොළුව	ප්‍රා/ලේ/දො/ප/ස/02 /18/2011	ප්‍රාදේශීයලේකම් කාර්යාලය
		සුපර් ෆරෙන්ස් ක්‍රීඩා සමාජය	නවගුරුකැලේ දොළුව	කේඒ/ඩීබී/එස්සී/14	ප්‍රාදේශීයලේකම් කාර්යාලය
8	නිල්ලඹ	සද්ධර්ම මරණාධාර සමිතිය	නිල්ලඹ	11/4/03/228190	ප්‍රාදේශීයලේකම් කාර්යාලය
		මහසෙන් ගොවි සමිතිය	නිල්ලඹ	DAD/04/45/3	ප්‍රාදේශීයලේකම් කාර්යාලය
		බෝසත් වැඩිහිටි සමිතිය	නිල්ලඹ		ප්‍රාදේශීයලේකම් කාර්යාලය

		ප්‍රබෝධා කාන්තා සමිතිය	නිල්ලඹ	මහ/දොළුව/1137/02	ප්‍රාදේශීයලේකම් කාර්යාලය
		එකමුතු ප්‍රජාමූල සංවිධානය	නිල්ලඹ	ප්‍රා.ලේ/දො/4/02වැ සිලිං/2	ප්‍රාදේශීයලේකම් කාර්යාලය
9	නව නිල්ලඹ	වාසනා ගොවි සමිතිය	භාල්වත්ත , ගලහ	මප/අනු/287	මුල්ගමගොවිජන මූලස්ථානය
		ග්‍රාම සංවර්ධන සමිතිය	භාල්වත්ත , ගලහ	cp/k/DL/136 R'D'112006	ප්‍රාදේශීයලේකම් කාර්යාලය දොළුව
		සමාද්ධි සමිතිය	භාල්වත්ත , ගලහ		ගුරුකැලේ , නිල්ලඹ
10	ප/දෙල්තොට	වෙදහැට ශ්‍රී සුභසාධක සමිතිය	වෙදහැට,පල්ලේ දෙල්තොට,ගලහ	ප්‍රා.ලේ.3/4/ස්.සම්.ලි.29/17	ප්‍රාදේශීයලේකම් කාර්යාලය
		වෙදහැට කාන්තා සමිතිය	වෙදහැට,පල්ලේ දෙල්තොට,ගලහ	දො.ප්‍රා.ලේ.1135/032	ප්‍රාදේශීයලේකම් කාර්යාලය
		පුබුදු එක්සත් මරණාධාර සමිතිය	නිල්ලඹප්, පල්ලේදෙල්තොට, ගලහ	දො.ප්‍රා.ලේ.4/2/වැ. සම්.ලි/02/02	ප්‍රාදේශීයලේකම් කාර්යාලය
		රාජසිංහ ගොවි සංවිධානය	පල්ලේ දෙල්තොට , ගලහ	DAD/4/45/07	ප්‍රාදේශීයලේකම් කාර්යාලය
		වනිතා ශක්ති සුභසාධක සමිතිය	පල්ලේ දෙල්තොට , ගලහ	මප/වනිතා-2/ම.දො.23	ප්‍රාදේශීයලේකම් කාර්යාලය
		එක්සත් මරණාධාර සමිතිය	පල්ලේ දෙල්තොට , ගලහ	CPC-99/19	ප්‍රාදේශීයලේකම් කාර්යාලය
		වැඩිහිටි සමිතිය	පල්ලේදෙල්තොට , ගලහ	NSG/2012/2014/2050/CP	ප්‍රාදේශීයලේකම් කාර්යාලය
		විහාරස්ථ දායක සභාව	සමන්ත ගිරිවිහාරය, පල්ලේදෙල්තොට, ගලහ	බෞ.කො/සංවි/දාස/මහ/දො/08	ප්‍රාදේශීයලේකම් කාර්යාලය
		යෝගලක්ෂ්මී ප්‍රජාමූල සංවිධානය	යෝගලක්ෂ්මී, පල්ලේදෙල්තොට, ගලහ	ලි.ප.අ.21/42/4/1135 ප්‍ර.මු.ස./051	ප්‍රාදේශීයලේකම් කාර්යාලය
		නිල්ලඹප්/බි ප්‍රජාමූල සංවිධානය	නිල්ලඹප්,පල්ලේ දෙල්තොට, ගලහ	ලි.ප.අ.21/42/4/1135 ප්‍ර.මු.ස.AB/52	ප්‍රාදේශීයලේකම් කාර්යාලය
	වෙදහැට ප්‍රජාමූල සංවිධානය	වෙදහැට, පල්ලේදෙල්තොට,ගලහ	ලි.ප.අ.21/42/4/1135 ප්‍ර.මු.ස.050	ප්‍රාදේශීයලේකම් කාර්යාලය	
	පල්ලේ දෙල්තොටප්/බි ප්‍රජාමූල සංවිධානය	පල්ලේ දෙල්තොට , ගලහ	ලි.ප.අ.21/42/4/1135 ප්‍ර.මු.ස/AB/53	ප්‍රාදේශීයලේකම් කාර්යාලය	
11	ගුරුකැලේ	සරණ අවමංගල්‍යාධාර සමිතිය	ගුරුකැලේ , නිල්ලඹ	KDS/DOL/5/1/6/67/2014	ප්‍රාදේශීයලේකම් කාර්යාලය දොළුව

		සමගි සුභසාධක සමිතිය	රාජමලේ , ගුරුකැලේ	KDS/DOL/5/1/06/14/2014	ප්‍රාදේශීයලේකම් කාර්යාලය දොළඹ
		සුභද ශක්ති සමාජ සුභසාධක සමිතිය	324, ගුරුකැලේ, නිල්ලඹ	C/P/K/D-L1138/08/2008	ප්‍රාදේශීයලේකම් කාර්යාලය දොළඹ
		ගුරුකැලේ ග්‍රාම සංවර්ධන සමිතිය	ගුරුකැලේ , නිල්ලඹ	KA/DO/SC/11	ප්‍රාදේශීයලේකම් කාර්යාලය දොළඹ
		එකමුතු ක්‍රීඩා සමාජය	ගුරුකැලේ , නිල්ලඹ	NWSDB/CP/KY/D O/1138/CBO/166	
		ජලශක්ති ප්‍රජාජල සමිතිය	රාජමලේ , ගුරුකැලේ	එස්.12562	
		සීමාසහිත 1138 ගුරුකැලේ වසම 01 ග්‍රාම ශක්ති ජනතා සමිතිය	324, ගුරුකැලේ, නිල්ලඹ	එස්.12563	
		සීමාසහිත 1138 ගුරුකැලේ වසම 01 ග්‍රාම ශක්ති ජනතා සමිතිය	327, ගුරුකැලේ, නිල්ලඹ		
		ගුරුකැලේ වැඩිහිටි සමිතිය	ගුරුකැලේ , නිල්ලඹ	ප්‍රා.ලේ./දො/4/2/වැ. ස.ලි/62	ප්‍රාදේශීයලේකම් කාර්යාලය දොළඹ
		ශ්‍රී මුක්තුමාරි අම්මාන් කෝවිල් කමිටුව	ගුරුකැලේ , නිල්ලඹ	CPC/K/UP17-K/185	
12	ලැගුම්දෙණිය	සමරකෝන්හේන එක්සත් සුභසාධක හා මරණාධාර සමිතිය	සමරකෝන්හේන පන්විලතැන්න	ප්‍රා.ලේ./දො/4/ස්.ස. ලි/29/11	ප්‍රාදේශීයලේකම් කාර්යාලය දොළඹ
		එක්සත් සුභසාධක හා මරණාධාර සමිතිය පහල ලැගුන්දෙණිය	පල්ලේ ලැගුන්දෙණිය පන්විලතැන්න	ප්‍රා.ලේ./දො/4/ස්.ස. ලි/29/09	ප්‍රාදේශීයලේකම් කාර්යාලය දොළඹ
		බෝධිරාජ වැඩිහිටි සමිතිය	ලැගුන්දෙනිය පන්විලතැන්න		ප්‍රාදේශීයලේකම් කාර්යාලය දොළඹ
		ප්‍රබෝධ ගොවි සමිතිය	ලැගුන්දෙනිය පන්විලතැන්න		ප්‍රාදේශීයලේකම් කාර්යාලය දොළඹ
		සමරකෝන්හේන ග්‍රාම සංවර්ධන සමිතිය	සමරකෝන්හේන පන්විලතැන්න		ප්‍රාදේශීයලේකම් කාර්යාලය දොළඹ
		උඩලැගුන්දෙණිය ග්‍රාම සංවර්ධන සමිතිය	ලැගුන්දෙනිය පන්විලතැන්න		ප්‍රාදේශීයලේකම් කාර්යාලය දොළඹ
13	ඔරායන්වත්ත	එකමුතු මරණාධාර සමිතිය	උඩඉගුරුවත්ත දොළඹ ගම්පොල	ප්‍රා.ලේ./දො/3/වැ. සං.ලි/12	

		මෙහි සුභ සාධක සමිතිය	උඩඉගුරුවත්ත දොළව ගම්පොල	ප්‍රා.ලේ./දො/3/12/4 /25/2012	
		සමෘද්ධි සමිතිය	උඩඉගුරුවත්ත දොළව ගම්පොල		
		සිද්ධාර්ථ පදනම	උඩඉගුරුවත්ත දොළව ගම්පොල	ප්‍රා.ලේ./දො/සං/2/ජල/6	
		යශෝධරා කාන්තා සමිතිය	උඩඉගුරුවත්ත දොළව ගම්පොල	මහ/දො/1154/017	
		ග්‍රාම සංවර්ධන සමිතිය	උඩඉගුරුවත්ත දොළව ගම්පොල	සිපි/කේ/ඩිඑල් /1154	
14	දොළව	එක්සත් පරෝපාකාර සමිතිය (මරණාධාර)	දොළව ගම්පොල		ප්‍රාදේශීයලේකම් කාර්යාලය දොළව
		එකමුතු මරණාධාර සමිතිය	අඹකුඹුර දොළව	ප්‍රා.ලේ/දො/ස්/සා/ලි/20/89	ප්‍රාදේශීයලේකම් කාර්යාලය දොළව
		ප්‍රගති ග්‍රාම සංවර්ධන සමිතිය	දොළව ගම්පොල	සි/පි/කේ/ඩි/එල්/11 59/01/2008	ප්‍රාදේශීයලේකම් කාර්යාලය දොළව
		වැඩිහිටි සමිතිය	දොළව ගම්පොල	එන්එස්ඉ/2010/214 2070/සිපි	ප්‍රාදේශීයලේකම් කාර්යාලය දොළව
		ගොවි සංවිධානය	දොළව ගම්පොල	ඩීඑම්/04/39/13	ප්‍රාදේශීයලේකම් කාර්යාලය දොළව
		ත්‍රිධාසමිතිය	දොළව ගම්පොල	සිපිඑස්/එස්ඩී/එච්ඩී/එස්සී/කේ/1/20/18	ප්‍රාදේශීයලේකම් කාර්යාලය දොළව
15	ඉගුරුවත්ත	ග්‍රාමසංවර්ධන සමිතිය	ඉගුරුවත්ත දොළව ගම්පොල	සිපි/කේ/දො/1153/ ආර්ඩී38/2011	
		කෙන්සිරි ගොවි සංවිධානය	ඉගුරුවත්ත දොළව ගම්පොල	ඩීඑම්/කේ /39/ 04	
		කව්ඩුපිටිය ගම්පොල	කව්ඩුපිටිය ගම්පොල	ප්‍රා.ලේ./දො/04/ස්ස ලි/29/24	
		එකමුතු අන්‍යෝන්‍යාධාර සමිතිය	ඉගුරුවත්ත දොළව ගම්පොල	ම/ප/ස/ම/උප/18/9 0	
		2 කණුව සමගි සංවර්ධන සමිතිය	කව්ඩුපිටිය ගම්පොල	ප්‍රා.ලේ./දො/ස/මහ/ 10	
		නාරංචිට කුඩා තේ වතු සමිතිය	ඉගුරුවත්ත දොළව ගම්පොල	තේ/ස/මහ/දො/203	
16	නාරංචිට	නාරංචිට ඉහලවෙල සුභ සාධක සමිතිය	ඉහලවෙල නාරංචිට ගම්පොල	ග්‍රාමෝ/උප/11/11සු සස 117	ප්‍රාදේශීයලේකම් කාර්යාලය දොළව
		ජේෂ්ඨ පුරවැසි සංවිධානය	නාරංචිට ගම්පොල	ප්‍රා.ලේ./දො/සසා/02 /ම/11/05	ප්‍රාදේශීයලේකම් කාර්යාලය දොළව

		මිහිජය සහන සමිතිය	ජයරත්න පෙදෙස නාරංචිට ගම්පොල	කේඩ්එස්/දො/5/1/6 /4/2014	ප්‍රාදේශීයලේකම් කාර්යාලය දොළඹ
		එක්සත් සුභ සාධක සමිතිය	ජයරත්න පෙදෙස නාරංචිට ගම්පොල	ප්‍රා.ලේ./දො/04/2/ වැසල් /2	ප්‍රාදේශීයලේකම් කාර්යාලය දොළඹ
		ලයන්ස් යෞවන සමිතිය	ජයරත්න පෙදෙස නාරංචිට ගම්පොල	ප්‍රා.ලේ./දො/මස /මහද/දො/2015	ප්‍රාදේශීයලේකම් කාර්යාලය දොළඹ
17	අටුවේවත්ත	ජයන්ති ග්‍රාම සංවර්ධන සමිතිය	අටුවේවත්ත ඉහලවෙල	අටුවේවත්තඉහල වෙල	ම.ප.ස.ප්‍රා.ලේ. දො.ග්‍රාම /1157/28
		ගොවි සංවිධානය	කුඹුල්ඔළුවෙල අටුවේවත්ත	ඩී.ඒ.ඩී /4/39/6	
		වැඩිහිටි සමිතිය	අටුවේවත්ත නාරංචිට	ඉහලවෙලඅටුවේවත්ත	
		සුභසාධක සමිතිය	ඉහලවෙල ,අටුවේවත්ත	ග්‍රාමෝ/උප/11/11සු සස 117	
		ගොවි කාන්තා සමිතිය	පොල්වත්ත, අටුවේවත්ත	ඩීඒඩී/එල්/39/31/32 /33	
		සමාද්ධි සමිතිය	අටුවේවත්ත, ඉහලවෙල		
18	ගම්පොලවත්ත	ග්‍රාම සංවර්ධන සමිතිය	ගම්පොලවත්ත ගම්පොලවත්ත	සීපී /ඒ/ඩී/එල් /1150/5333	
		සමාද්ධි සමිතිය	ගම්පොලවත්ත ගම්පොලවත්ත		
		පැරකුම් සමිතිය	ගම්පොලවත්ත ගම්පොලවත්ත	ඩී ඒ ඩී/4/39/18	
		එකමුතුසුඛ සාධක සමිතිය	ගම්පොලවත්ත ගම්පොලවත්ත	කේඩ්එස් /06/05/1/6/15	
		එක්සත් සමගි සුඛ සාධක සමිතිය	ගම්පොලවත්ත ගම්පොලවත්ත	කේ/ඒ/දොළ/4/2/	
		වැඩිහිටි සමිතිය	ගම්පොලවත්ත ගම්පොලවත්ත	එන්එස් ඊ/2010/214/2090/ දොළ	
		සිතමු කාන්තා ගොවි සමිතිය	ගම්පොලවත්ත ගම්පොලවත්ත	ඩීඒඩී/එල්/4/39/72	
19	වැවතැන්න	උඩුදෙණිය එක්සත් සුභ සාධක සමිතිය	උඩුදෙණිය, ගම්පොල	ම/ප/ස/දොළඹ/96/0 6	ප්‍රාදේශීයලේකම් කාර්යාලය දොළඹ
		එක්සත් පරෝපාකාර සුභ සාධක සමිතිය	වැවතැන්න, ගම්පොල	සී/පී/සී/එස්එස්/0/01 /99	ප්‍රාදේශීයලේකම් කාර්යාලය දොළඹ
		නාගස්ත්‍රී බෝධි විහාරස්ථාන කාර්ය සාධක සමිතිය	වැවතැන්න, ගම්පොල	5/357	ප්‍රාදේශීයලේකම් කාර්යාලය දොළඹ

		සමෘද්ධි සමිතිය	වැවතැන්න, ගම්පොල	1152/04/වැවතැ න්න	ගොවිජනසේවා මධ්‍යස්ථානය
		එකමුතු ගොවි සංවිධානය	වැවතැන්න, ගම්පොල	ඩී.ඒ.ඩී /4/39/5	ප්‍රාදේශීයලේකම් කාර්යාලය දොළඹ
		ග්‍රාම සංවර්ධන සමිතිය	වැවතැන්න, ගම්පොල	සී/පී/සී/ඩීඑල්/1152/ 20/30/2017	ප්‍රාදේශීයලේකම් කාර්යාලය දොළඹ
		අම්මාවරුනේ කාන්තා සමිතිය	වැවතැන්න, ගම්පොල	මහ/දො/1152/015	ප්‍රාදේශීයලේකම් කාර්යාලය දොළඹ
		ධම්මසර කාන්තා සමිතිය	වැවතැන්න, ගම්පොල	එන්එස් ආර්/2010/03/06/2 14214/2095/සී පී	ප්‍රාදේශීයලේකම් කාර්යාලය දොළඹ
20	තුංදෙණිය	ග්‍රාම සංවර්ධන සමිතිය	තුංදෙණිය, ගම්පොල		ප්‍රාදේශීයලේකම් කාර්යාලය දොළඹ
		සමෘද්ධි සමිතිය	තුංදෙණිය, ගම්පොල		ප්‍රාදේශීයලේකම් කාර්යාලය දොළඹ
		ක්‍රීඩා සමිතිය	තුංදෙණිය, ගම්පොල		ප්‍රාදේශීයලේකම් කාර්යාලය දොළඹ
		කාන්තා ගොවි සංවිධානය	තුංදෙණිය, ගම්පොල		ප්‍රාදේශීයලේකම් කාර්යාලය දොළඹ
		වැඩිහිටි සමිතිය	තුංදෙණිය, ගම්පොල		ප්‍රාදේශීයලේකම් කාර්යාලය දොළඹ
21	කහවත්ත	දිමුතු ග්‍රාම සංවර්ධන සමිතිය	කහවත්ත, පන්විලතැන්න	සීපී/කේ ඩීඑල්/1144/7/200 8	
		ශ්‍රීපුරකුම් ගොවි සංවිධානය	කහවත්ත, පන්විලතැන්න	ඩීඒ ඩී/4/39/14	
		සමගිවැඩිහිටි සමිතිය	කහවත්ත, පන්විලතැන්න	එන්එස් ආර්/2010/2142/05 /සීපී/ප්‍රා ලේ/දොළඹ	
		එකමුතු මරණාධාර සමිතිය	කහවත්ත, පන්විලතැන්න	මප ස/සමිති/94/19	
		එක්සත් මරණාධාර සමිතිය	කහවත්ත, පන්විලතැන්න	මප ස/සමිති/228	
		කහවත්ත සමෘද්ධි සමිතිය	කහවත්ත, පන්විලතැන්න	21/42/02/1144/ක හවත්ත/019	
		කාසල්මිල්කේ සමිතිය	කහවත්ත, පන්විලතැන්න	21/42/02/1144/ක හවත්ත/020	

22	ගොනවුවෙල	ජයශක්ති සුභ සාධක සමිතිය	කාසල්මල්කේ, නැඩිසා		ප්‍රාදේශීයලේකම් කාර්යාලය දොළඹ
		ග්‍රාමසංවර්ධන සමිතිය	කාසල්මල්කේ, නැඩිසා		ප්‍රාදේශීයලේකම් කාර්යාලය දොළඹ
		සම්පත් මරණාධාර සමිතිය	කාසල්මල්කේ, නැඩිසා		ප්‍රාදේශීයලේකම් කාර්යාලය දොළඹ
		ක්‍රිස්ටාස් ක්‍රිඩා සමිතිය	කාසල්මල්කේ, නැඩිසා		ප්‍රාදේශීයලේකම් කාර්යාලය දොළඹ
23	මිලිලහඹුල	මෙමග්‍රී අවමංගලාධාර සමිතිය	ග්‍රෝහිල් ජනපදය	KDS/DOL/5/1/6/1/2013	ප්‍රාදේශීයලේකම් කාර්යාලය දොළඹ
		එකමුතු අවමංගලාධාර සමිතිය	එගොඩගම	11/4/3/1357/87	ප්‍රාදේශීයලේකම් කාර්යාලය දොළඹ
		ග්‍රෝහිල් ග්‍රාම සංවර්ධන සමිතිය	ග්‍රෝහිල් ජනපදය	සීපී/ආර්/ඩීඑල්/1173/ආර්ඩී/44	ප්‍රාදේශීයලේකම් කාර්යාලය දොළඹ
		එගොඩගම ග්‍රාම සංවර්ධන සමිතිය	එගොඩගම		ප්‍රාදේශීයලේකම් කාර්යාලය දොළඹ
		කිරිමැටිය සුභ සාධක සමිතිය	දෙණියේගම	KDS/DOL/5/1/6/5/2014	ප්‍රාදේශීයලේකම් කාර්යාලය දොළඹ
		කළණමිතුරු සුභ සාධක සමිතිය	යාමිල්ල	KDS/DOL/5/1/6/5/2015	ප්‍රාදේශීයලේකම් කාර්යාලය දොළඹ
24	පඹදෙණිය	ග්‍රාමසංවර්ධන සමිතිය	පඹදෙණිය, පන්විලතැන්න		ප්‍රාදේශීයලේකම් කාර්යාලය දොළඹ
		සමාද්ධිසමිතිය	පඹදෙණිය, පන්විලතැන්න	0919/1148/පන්/04	ප්‍රාදේශීයලේකම් කාර්යාලය දොළඹ
		විශාකාවැඩිහිටි සමිතිය	පඹදෙණිය, පන්විලතැන්න	යුඑස් ඊ 2008/2/42/2/17	ප්‍රාදේශීයලේකම් කාර්යාලය දොළඹ
		ගොවිසමිතිය	පඹදෙණිය, පන්විලතැන්න	මාප/14/39/ගොස/1211	ප්‍රාදේශීයලේකම් කාර්යාලය දොළඹ
		එක්සත් ගැමුණු මරණාධාර සමිතිය	පඹදෙණිය, පන්විලතැන්න	ප්‍රාලේදො/04/සසලි/29/02	ප්‍රාදේශීයලේකම් කාර්යාලය දොළඹ
		පන්විලතැන්න විදුහල් ක්‍රිඩා සමිතිය	පඹදෙණිය, පන්විලතැන්න	සේපී/ඩී ඔ එල්/එස් සී 34/2016/04/02	ප්‍රාදේශීයලේකම් කාර්යාලය දොළඹ
		අන්දනාදෙණිය එකමුතු සුභ සාධක හා මරණාධාර සමිතිය	අන්දනාදෙණිය, පන්විලතැන්න	කේඩී එස්/ඩී ඔ එල්/5/1/6/20/2019	ප්‍රාදේශීයලේකම් කාර්යාලය දොළඹ

25	පන්විලතැන්	සමගි ග්‍රාම සංවර්ධන සමිතිය	පන්විලතැන්	සීපී/කේඩී/එල්/1147 /ආර් සී 36/2011	
		ප්‍රධානියා ගොවි සමිතිය	පන්විලතැන්	ඩී/එ/ඩී/4/39/16	
		මිණිමුතු යෙහවන සමාජය	පන්විලතැන්	ජානරන/මධ්‍ය/මහ/දී /දොළුව2608	
		සන්ටානා ක්‍රීඩා සමාජය	පන්විලතැන්	කේපී/ඩීඕ/එර්/02	
		එක්සත් අනානාස මරණාධාර සමිතිය	පන්විලතැන්	11/4/3/727/86	
		පන්විලතැන් 06 ප්‍රජාමූල සංවිධානය	පන්විලතැන්	04/2/3/1147/පන් 6/044	
		ශක්ති අවමංග්‍රාධාර සමිතිය හා සුභ සාධක සමිතිය	මාලිගාමලේ පන්විලතැන්	කේඩීඑස්/දො/5/1/6 /4/2014	
26	මස්ගොල්ල	තුම්පැලවක ,මස්ගොල්ල එක්සත් මරණාධාර සමිතිය	මස්ගොල්ල පන්විලතැන්	සීපීසී/ම/18/99	ප්‍රා.ලේ. කාර්යාලය
		වීරශක්ති ග්‍රාම සංවර්ධන සමිතිය	මුල්ගමවත්ත මස්ගොල්ල පන්විලතැන්	සීපී/කේ/දො/1141/ ආර්ඩී 18/2008	ප්‍රා.ලේ. කාර්යාලය
		පුබුදු ග්‍රාම සංවර්ධන සමිතිය	මොරහේන මස්ගොල්ල පන්විලතැන්	සීපී/කේ/දො/1141/ 1018/2008	ප්‍රා.ලේ. කාර්යාලය
		රන්තුරු ප්‍රජා මූල සංවිධානය	මොරහේන මස්ගොල්ල පන්විලතැන්	ලී.ප.අ.ප්‍රා/ලේ/ දො/2/වැ.සං.ලී./02	ප්‍රා.ලේ. කාර්යාලය
		එකමුතු සුභ සාධක සමිතිය	මොරහේන මස්ගොල්ල පන්විලතැන්	ලී.ප.අ.ප්‍රා/ලේ/ දො/2/වැ.සං.ලී./03	ප්‍රා.ලේ. කාර්යාලය
		ඒකාබද්ධ කාන්තා සුභ සාධක සමිතිය	මුල්ගමවත්ත මස්ගොල්ල පන්විලතැන්	ප්‍රා/ලේ/දො/සසං/2/ 4/20/2013	ප්‍රා.ලේ. කාර්යාලය
		සන්ලයින් සුභ සාධක සමිතිය	මුල්ගමවත්ත මස්ගොල්ල පන්විලතැන්	සීපීසී/ඩීඕ/එස්සී/62	ප්‍රා.ලේ. කාර්යාලය
		රන්සමනල ක්‍රීඩා සමිතිය	මොරහේන මස්ගොල්ල පන්විලතැන්	කේපී /ඩීඕ/එස් සී/62	ප්‍රා.ලේ. කාර්යාලය
		පැරකුම්ගොවි සංවිධානය	මොරහේන මස්ගොල්ල පන්විලතැන්	ඩීඑඩී/4/45/05	ගොවිජනසේවා දෙපාර්ත මේන්තුව
27	තුම්පැලවක	විජයගොවි සංවිධානය	තුම්පැලවක පන්විලතැන්	ඩීඑඩී/4/45/11	ගොවිජනසේවා දෙපාර්තමේන්තුව

		විශාකාවැඩිහිටි සමිතිය	තුම්පැලවක පන්විලතැන්න		ප්‍රා.ලේ. කාර්යාලය
		ග්‍රාමසංවර්ධන සමිතිය	තුම්පැලවක පන්විලතැන්න	සීපී/කේ/දොල්/1140/ආර්/35/.2011	ප්‍රා.ලේ. කාර්යාලය
		එක්සත්සුබ සාධක සමිතිය	තුම්පැලවක පන්විලතැන්න	ප්‍රා.ලේ.දො/ස්වේ වීජා/ප්‍රජා /29/87	ප්‍රා.ලේ. කාර්යාලය
		එක්සත්සුබ සාධක සමිතිය	නිල්ලම 11 තුම්පැලවක පන්විලතැන්න	ප්‍රා.ලේ.දො/ස්වේ වීජා/ලි.3951	ප්‍රා.ලේ. කාර්යාලය
		නිදහස්සුබ සාධක සමිතිය	එරිත්වත්ත තුම්පැලවක පන්විලතැන්න	කේ/ඩීඑස්/දො/එස්/5 /1/06/10/2014	ප්‍රා.ලේ. කාර්යාලය
		සමෘද්ධිසංවර්ධන සමිතිය සමිතිය	තුම්පැලවක පන්විලතැන්න	04/ෆ42/03/1140 /තුම්පැලවක	ප්‍රා.ලේ. කාර්යාලය
28	මුල්ගම	මිහිදෙවිග්‍රාම සංවර්ධන සමිතිය	පනන්වලගම මුල්ගම	සී/පී/සේ /ඩී/එල්/1132 ආර් ඩී/19 2010	
		සමගිසුභ සාධක සමිතිය	පනන්වලගම මුල්ගම	ප්‍රාලේ/දො/04/ජී/පා ලි/29/108	
		එක්සත්කාන්තා සරණන්කර සමිතිය	පනන්වලගම මුල්ගම	ප්‍රාලේ/දො/04/සසං/ 02/11/15/2011	
		මුල්ගමවැඩිහිටි සංගමය	පනන්වලගම මුල්ගම		
		ලෙවලන්වත්තම රණාධාරසමිතිය	පනන්වලගම මුල්ගම	කේඩීඑස්/දොල් /5/1/6/62017	
		තිසරගොවි සංවිධානය	පනන්වලගම මුල්ගම		ගොවිජනසේවා දෙපාර්තමේන්තුව
29	උඩුදෙණිය	ඉසුරුග්‍රාම සංවර්ධන සමිතිය	උඩුදෙණිය මුල්ගම		
		එකමුතුමරණාධාර සමිතිය	උඩුදෙණිය මුල්ගම		
		එකමුතුගොවි සංවිධානය	උඩුදෙණිය මුල්ගම		
		ග්‍රාමීයසමෘද්ධි බලකාය	උඩුදෙණිය මුල්ගම		
		විශාකාකුලගන සමිතිය	උඩුදෙණිය මුල්ගම		
		අන්තමලේකෝ විල් කමිටුව	උඩුදෙණිය මුල්ගම		
30	හුණුගල	හුණුගලඑකමුතු මරණාධාර සමිතිය	හුණුගල මුල්ගම	ප්‍රා.ලේ.දෙ/4/ස්පාලි/ 29/28-දොළුව	
		පහළගමල්කඩග ම යැරෝ ඒ සුභසාධක	හුණුගල මුල්ගම	ප්‍රා.ලේ.දෙ/4/ස්පාලි/ 29-23දොළුව	

		සමිතිය			
		ශ්‍රීමත්තුමාරි අම්මාන් කෝවිල් කමිටුව	හුණගලමුල්ගම	සීපී සී /කේ /ඩී /ඩබ්/කේ-215/97	
		ඉසුරුග්‍රාම සංවර්ධන සමිතිය	හුණගලමුල්ගම	ප්‍රා.ලේ.දො /4/12/වැ.සං ලී /02/2006- දොළුව	
		ශ්‍රීගෝතමී කුලගන සමිතිය	හුණගලමුල්ගම	මහ/දො/11/12//03 /දොළුව	
		තරංගාසුභ සාධක සමිතිය	හුණගලමුල්ගම	කොඩිඑස් /ඩී ඕ/එස් /1/01/02/2014	
		සමෘද්ධිසංවර්ධන සමිතිය	හුණගලමුල්ගම	ඩී.පු.මු .වැ.පන්විලතැන්න /12 දොළුව	
		පැරකුම්ගොවි සංවිධානය	හුණගලමුල්ගම		
31	රජකලාව	සමෘද්ධිප්‍රාජාමුල සංවිධානය	රජකලාව පුපුරැස්ස		
		සිතමුකාන්තා ගොවි සංවිධානය	රජකලාව පුපුරැස්ස		
		අරුනළුගොවි සංවිධානය	රජකලාව පුපුරැස්ස		
		ප්‍රගතිගොවි සංවිධානය	රජකලාව පුපුරැස්ස		
		සුරක්ෂාගොවි සංවිධානය	රජකලාව පුපුරැස්ස		
		පැරකුම්ගොවි සංවිධානය	රජකලාව පුපුරැස්ස		
		එකමුතු වැඩිහිටි සමිතිය	රජකලාව පුපුරැස්ස		
		ක්‍රීඩාසමාජය	රජකලාව පුපුරැස්ස		
32	පුපුරැස්ස	සුනිත වැඩිහිටි සමිතිය	පුපුරැස්සගම	එන්එස්/12/21/42/ 160	ප්‍රා .ලේ. කාර්යාලය
		කඅඩාවැවිලි සංවර්ධන සමිතිය	පුපුරැස්සගම	සීපී/කේ/ප/මහ/උප/ 95	ප්‍රා.දේ. සභාව
		දායකසභාව	සුබ්බමනියම් ආරාමය	බෞ/කො/20/දස/4 බෞ/5	බෞද්ධ කටයුතු දෙපාර්ත මේනුව
		පුබුදුගොවි සංවිධානය	පුපුරැස්සගම	ඩී/ඒ/ඩී/4/45/12	
		ග්‍රාමසංවර්ධන සමිතිය (පුපුරැස්ස)	පුපුරැස්සගම	සීපී/කේ/ප/මහ/උප/ 95	

		ග්‍රාමසංවර්ධන සමිතිය (කදලාව)	කදලාව පුපුරැස්ස ගම		
		ග්‍රාමසංවර්ධන සමිතිය (රුවන්පුර)	ඩෙල්ටා රුවන්පුර		
		ජයමුතුසුභ සාධක සමිතිය	නැඩිසාජනපදය පුපුරැස්ස	කේඩ්පස් / දොළ/5/1/6/91	
		එක්සත්අවමංග ලාභාධාර සමිතිය	පුපුරැස්ස	ප්‍රා./ලේ/63/.07/නි/ලි /29/07	
33	පිටවල	එකමුතුඅවමංග ලාභාධාර සමිතිය සුඛ සාධක සමිතිය	කෝල්ග්‍රීන් ජනපදය	කේඩ්පස් /දොළ /5/1/6/4/2014	ප්‍රා .ලේ. කාර්යාලය
		එක්සත්සුඛ සාධක හා අවමංගලාභාධාර සමිතිය	පිටවල මහමුල්ගම	ප්‍රා.ලේ/දොළව/4/2 /වැ.සං.ලි./2/2007	ප්‍රා .ලේ. කාර්යාලය
		නවෝදයඑක්සත් සුඛසාධක සමිතිය හා අවමංගලාභාධාර සමිතිය	පිටවලකොටස ලෙවලන් වත්ත	කේඩ්පස් /දොළ /5/1/6/4/2017	ප්‍රා .ලේ. කාර්යාලය
		වල්ලවර්ප්පා සංවර්ධන සමිතිය	කෝල්ග්‍රීන්කොටස ලෙවලන්වත්ත	සිපිසි /කේ/යුපි/14/ඒ72	හින්දුආගමික දෙපාර්තමේන්තුව
		හෙළගී ගොවි සංවිධානය	පිටවල මහ මුල් ගම	ඩිපීඩී/4/45/13	ගොවිජනසේවා
		සුභද්‍රාම සංවර්ධන සමිතිය	පිටවල මහ මුල් ගම	සිපි/කේ/ඩීඑල්/1133 /ආර්ඩී32/21	ප්‍රා .ලේ. කාර්යාලය
		සමාද්ධිප්‍රජාමුල සංවිධානය	පිටවල මහ මුල් ගම	21/42/03/1133පිට වල/15/033	ප්‍රා .ලේ. කාර්යාලය

10 පරිච්ඡේදය - සෞඛ්‍ය තොරතුරු

10.1 සෞඛ්‍ය පහසුකම් පිළිබඳ තොරතුරු

10.1.1 භෞතික සම්පත් පිළිබඳ තොරතුරු- රෝහල් සංඛ්‍යාව

උඩපළාත ප්‍රාදේශීය ලේකම් කොට්ඨාශය

වසම් අංකය	ග්‍රාම නිලධාරී වසම	මහ රෝහල්	ශික්ෂණෝහල්	මූලික රෝහල්	දිසා රෝහල්	පර්යන්ත රෝහල	ග්‍රාමීය රෝහල්	මාතෘකිවාස	රෝහල්/බෙහෙත්ශාලා	මධ්‍යම බෙහෙත්ශාලා	සංචාරක බෙහෙත්ශාලා	රජයේ ආයුර්වේද බෙහෙත්ශාලා	පුද්ගලික ආයුර්වේද බෙහෙත්ශාලා	පුද්ගලික බෙහෙත්ශාලා	සායන මධ්‍යථාන
								0	0	0	0	0	0	0	0
1120	ඉලංගවත්ත	0	0	0	0	0	0	0	0	0	0	0	0	0	1
1121	උනම්බුව	0	0	0	0	0	0	0	0	0	0	0	0	0	0
1128	හපුගස්පිටිය	0	0	0	0	0	0	0	0	0	0	0	0	0	0
1130	රණවල	0	0	0	0	0	0	0	0	0	0	0	0	0	0
1131	බෝවල	0	0	0	0	0	0	0	0	0	0	0	0	0	0
1159	එගොඩ කළුගමුව	0	0	0	0	0	0	0	0	0	0	0	0	2	0
1165	අමුණුපුර	0	0	0	0	0	0	0	0	0	0	0	0	0	0
1166	දැල්පිටිය	0	0	0	0	0	0	0	0	0	0	0	0	0	0
1167	නවදේවිට	0	0	0	0	0	0	0	0	0	0	0	1	0	0
1168	පල්ලේගම	0	0	0	0	0	0	0	0	0	0	0	0	0	0
1169	අමුහේන	0	0	0	0	0	0	0	0	0	0	0	0	0	0
1170	වත්තේහේන	0	0	0	0	0	0	0	0	0	0	0	0	0	0
1171	උඩගම	0	0	0	0	0	1	0	0	0	0	0	0	0	0
1172	මිල්ලගස්පිටිය	0	0	0	0	0	0	0	0	0	0	0	0	0	0
1174	ඉහළගම	0	0	0	0	0	0	0	0	0	0	0	0	0	0
1175	හුණකොටුගම	0	0	0	0	0	0	0	0	0	0	0	0	0	0
1176	පුස්සැල්ලාව	0	0	0	0	0	1 වතු ආශ්‍රිත	0	0	0	0	0	1	2	
1177	වහුගපිටිය	0	0	0	1	0	0	0	0	1	0	0	1	3	1
1178	පාරදෙක	0	0	0	0	0	0	0	0	0	0	0	1	1	0
1179	පුස්සැල්ලාවගම	0	0	0	0	0	0	0	0	1	0	0	0	0	0
1180	දොරගල	0	0	0	0	0	0	0	0	0	0	0	0	0	1
1183	දුනුකේඋල්ල														
1184	වනහපුව	0	0	0	0	0	0	0	0	0	0	0	0	0	0
1185	ගලත	0	0	0	0	0	0	0	0	0	0	0	0	0	1
1186	කැකුලන්ද	0	0	0	0	0	0	0	0	0	0	0	0	1	0
1187	මාවතුර	0	0	0	0	0	0	0	0	0	0	0	0	1	1
1188	වැලිගහ	0	0	0	0	0	0	0	0	0	0	1	0	0	0
1189	කළුගල්හින්න	0	0	0	0	0	0	0	0	0	0	0	0	0	0
		0	0	0	1	0	2	0	0	2	0	1	4	10	5

දොළව ප්‍රාදේශීය ලේකම් කොට්ඨාශයේ සෞඛ්‍ය පහසුකම්

අනු අංක	ග්‍රාමනිලධාරීවසම් අංකය	ග්‍රාමනිලධාරීවස ම	මහ රෝහල්	ශික්ෂණ රෝහල්	මූලික රෝහල්	දිසා රෝහල්	පර්යන්ත රෝහල්	ග්‍රාමීය රෝහල්	මාතෘ නිවාස	බෙහෙත් ශාලා	සංචාරක බෙහෙත් ශාලා	රජයේ ආයුච්චේද බෙහෙත් ශාලා	පෞද්ගලික ආයුච්චේද බෙහෙත් ශාලා	බෙහෙත් ශාලා	සායන මධ්‍යස්ථාන	එකතුව
1	3449	ගල්ඔය	-	-	-	-	-	-	-	-	-	-	-	-	-	-
2	3450	හල්ඔය	-	-	-	-	-	-	-	-	-	-	-	-	1	1
3	3451	චාරියගල	-	-	-	-	-	-	-	-	-	-	1	1	-	2
4	3452	මෙ/කළුගමුව	-	-	-	-	-	-	-	-	-	-	1	2	-	3
5	3453	ගන්ගොඩ	-	-	-	-	-	-	-	1	-	-	1	1	1	4
6	3454	ගොඩවෙල	-	-	-	-	-	-	-	-	-	-	-	-	-	-
7	3455	නව ගුරුකැලේ	-	-	-	-	-	-	-	-	-	-	-	-	-	-
8	3456	නිල්ලඹ	-	-	-	-	-	-	-	-	-	-	1	-	1	2
9	3457	නව නිල්ලඹ	-	-	-	-	-	-	-	-	-	-	-	-	1	1
10	3458	ප/දෙල්තොට	-	-	-	-	-	-	-	-	-	-	-	-	-	-
11	3459	ගුරුකැලේ	-	-	-	-	-	-	-	-	-	-	-	-	-	-
12	3460	ලැගුම්දෙණිය	-	-	-	-	-	-	-	-	-	-	-	-	-	-
13	3461	ඔරායන්වත්ත	-	-	-	-	-	-	-	-	-	-	-	-	-	-
14	3462	දොළව	-	-	-	-	-	-	-	-	-	1	-	-	1	2
15	3463	ඉඞුරුවත්ත	-	-	-	-	-	-	-	-	-	-	-	-	-	-
16	3464	නාරංචිට	-	-	-	-	-	-	-	-	-	-	-	-	-	-
17	3465	අටුවේවත්ත	-	-	-	-	-	-	-	-	-	-	-	-	-	-
18	3466	ගම්පොල වත්ත	-	-	-	-	-	-	-	-	-	-	-	-	1	1
19	3467	වැවතැන්න	-	-	-	-	-	-	-	-	-	-	-	-	-	-
20	3468	කුංදෙණිය	-	-	-	-	-	-	-	-	-	-	-	-	-	-
21	3469	කහවත්ත	-	-	-	-	-	1	-	-	-	-	-	-	-	1
22	3470	ගොනටුවෙල	-	-	-	-	-	-	-	-	-	-	-	-	-	-
23	3471	මීල්ලගහමුල	-	-	-	-	-	-	-	-	-	-	-	-	-	-
24	3472	පඹදෙණිය	-	-	-	-	-	-	-	-	-	-	-	-	-	-
25	3473	පන්විලතැන්න	-	-	-	-	-	1	-	-	-	-	-	1	1	3
26	3474	මස්ගොල්ල	-	-	-	-	-	-	-	-	-	-	-	-	1	1
27	3475	තුම්පැලවක	-	-	-	-	-	1	-	-	-	-	-	-	1	2
28	3476	මුල්ගම	-	-	-	-	-	-	-	-	-	-	-	1	1	2
29	3477	උඩුදෙණිය	-	-	-	-	-	-	-	-	-	-	-	-	-	-
30	3478	හුණුගල	-	-	-	-	-	-	-	-	-	-	-	-	-	-
31	3479	රජතලාව	-	-	-	-	-	-	-	-	-	-	-	-	-	-
32	3480	පුපුරැස්ස	-	-	-	-	-	-	-	-	-	-	-	2	3	5
33	3481	පිටවල	-	-	-	-	-	-	-	-	-	-	-	-	-	-
		එකතුව	0	0	0	0	0	3	0	1	0	1	4	8	13	30

10.1.2 සෞඛ්‍ය අංශයේ මානව සම්පත් පිළිබඳ තොරතුරු -2022

අ.අ	මානව සම්පත	පන්විලතැන්				කහවත්ත			උඩගම			වහුගපිටිය		
		අනුමත	සිටින	සංඛ්‍යාව	පුරප්පාඩු	අනුමත	සිටින	සංඛ්‍යාව	පුරප්පාඩු	අනුමත	සිටින	සංඛ්‍යාව	පුරප්පාඩු	
1	විශේෂඥ වෛද්‍ය				0	0	0	0	0	0	0	0	0	
2	වෛද්‍ය	2	3					2	3		6	6	0	
	R.M.O				1	1	0							
	M.O				2		2							
3	හෙද	4	3	1	4	0	4	4	2	2	10	09	1	
4	හෙද සහයක	1	1	0				2	1	1				
5	පවුල් සෞඛ්‍ය සේවා නිලධාරී	2	1	1							2	1	1	
6	ඖෂධ සංයෝජක	1	1	0	1	1	0	1	1	0	2	2	0	
7	සංවර්ධන නිලධාරී	1	1	0	1	0	1				1	1	0	
8	කළමනාකරණ සේවා නිලධාරී	0	0	0				1	1	0	1	1	0	
9	ඖෂධවේදී	0	0	0							0	1	0	
10	ගිලන්රථ රියදුරු	1	1	0				1	1	0	1	1	0	
11	උපස්ථායක	3	2	1	1	1	0				8	3	5	
12	සෞඛ්‍ය කාර්ය සහයක(සාමාන්‍ය)	1	2	-	6	6	0				4	3	1	
13	සෞඛ්‍ය කාර්ය සහයක							4	2	2	10	8	-	
14	මුරකරු				1	0	1							
15	ක්ෂය රෝග මර්දන සහයක										0	1	0	
16														
17														
18														
19														
20														

බටහිර වෛද්‍යවරු -

උඩපළාත ප්‍රාදේශීය ලේකම් කොට්ඨාශය

වසම් අංකය	ග්‍රාම නිලධාරී වසම	වෛද්‍ය ක්ෂේත්‍රය	වෛද්‍යවරයාගේ නම	ලිපිනය	දුරකතන අංකය
1121	උනම්බුව	බටහිර වෛද්‍ය	ශියංක මොනරවිල	උනම්බුව,ගම්පොල	812351739
		බටහිර වෛද්‍ය	ඒ. එම්. ඩී. පී. බණ්ඩාර	.උනම්බුව ගම්පොල	නැත
1128	හපුගස්පිටිය	බටහිර වෛද්‍ය	ෝමා බුද්දි මාලා	125/බී හපුගස්පිටිය	නැත
1129	කිරපනේ	බටහිර වෛද්‍ය	ජේ. එම්. එස්. ජයසුන්දර	නිදහස් මාවත කිරපනේ, ගම්පොල	714464811
		බටහිර වෛද්‍ය	ඉන්දික කරුණාතිලක	කිරපනේ ගම්පොල	812353332
1130	රණවල	බටහිර	ආර්. ඩබ්. සමරවික්‍රම	119, රණවල බෝවල	නැත
1131	බෝවල	බටහිර	අයන්ති උමේෂා	68/බී/1,බෝවල, ගම්පොල	812351754
		බටහිර	නිමේෂා දිලන්ති	බෝවල ගම්පොල	
1159	එගොඩ කළුගමුව	බටහිර	ඒන් ඒන් ඒම් ෆාස්	කළුගමුව ගෙලිඔය	නැත
		බටහිර	ඒම් ආර් ඒන් රුෂ්මා	කළුගමුව ගෙලිඔය	නැත
		බටහිර	ඒම් ඒ ඒස් මුස්මි	කළුගමුව ගෙලිඔය	නැත
1168	පල්ලේගම	බටහිර වෛද්‍ය	එරන්ද ලක්ෂ්මන් වික්‍රමසිංහ	නුවරඑළිය පාර අටබාගේ	නැත
		බටහිර වෛද්‍ය	උපේක්ෂා වාසල්තිලක	නුවරඑළිය පාර අටබාගේ	නැත
		බටහිර වෛද්‍ය	ජානක සෝමරත්න	නුවරඑළිය පාර අටබාගේ	නැත
1176	සුස්සැල්ලාව	බටහිර වෛද්‍ය	වෛද්‍ය යාපා මිය	නැත	නැත
1177	වහුගපිටිය	බටහිර වෛද්‍ය	L.W.ප්‍රේමානාන්ද මැල්	180 වහුගපිටිය සුස්සැල්ලාව	773896040
			L.W.ජයන්ත වන්දුසිරි	වහුගපිටිය	773896040
			N.L සක්රස්	196/1වහුගපිටිය	771046622
1186	කැකුලන්ද	බටහිර වෛද්‍ය	බී. එම්. ජී. එම්. දසනායක	නයාපානවත්ත සුස්සැල්ලාව	768268839

බටහිර වෛද්‍යවරු පිළිබඳ විස්තර

දොළුව කොට්ඨාශය

අනු අංක	අංකය	ග්‍රාමනිලධාරිවසම	වෛද්‍යක්ෂේත්‍රය	වෛද්‍යවරයාගේ නම	ලිපිනය	දුරකතන අංකය
1	3450	හල්මය		ඒ. මෝහන් ප්‍රේමලාල්	395/D, පරණ හල්මය	0714429539
2	3451	වාරියගල	ළමා රෝග	අනුරාධ රත්නසූරිය	වාරියගල නිල්ලඹ	772691769
3	3452	මෙ/කළුගමුව	දන්ත වෛද්‍ය	එන්.කේ.එස්. ආරියරත්න	113/22/මෙගොඩ කළුගමුව, පේරාදෙණිය	
			දන්ත වෛද්‍ය	එස්.එම්.එස්.පී. සමරකෝන්	113/16, මෙගොඩ කළුගමුව, පේරාදෙණිය	
			දන්ත වෛද්‍ය	නිශාන්ත ගලහේන	113/16/මෙගොඩ කළුගමුව, පේරාදෙණිය	718385470
			සර්ව රෝග වෛද්‍ය	ඩබ්.එම් ජයසිංහ බංඩාර	241/1/ඒ මෙගොඩ කළුගමුව, පේරාදෙණිය	773183112
			සර්ව රෝග වෛද්‍ය	ජානක ලක්ෂ්මන් පල්ලේවල	230/5 මෙගොඩ කළුගමුව, පේරාදෙණිය	714467547
			සර්ව රෝග වෛද්‍ය	ටී.එම්.ශ්‍රියානි කුමාරි පල්ලේවල	230/5 මෙගොඩ කළුගමුව, පේරාදෙණිය	812063330
			සර්ව රෝග වෛද්‍ය	එල්.එම්. ප්‍රියංක ජයසිරි	104/1/B මෙගොඩ කළුගමුව, පේරාදෙණිය	
			සර්ව රෝග වෛද්‍ය	එස්. ගජනායක	283/2/5 මෙගොඩ කළුගමුව, පේරාදෙණිය	
			සර්ව රෝග වෛද්‍ය	ජේ.එල්.එස්.එස්. සී ජයසිංහ	281/2 මෙගොඩ කළුගමුව, පේරාදෙණිය	077784354
4	3453	ගනේගොඩ	සර්වාංගවෛද්‍ය	එම් ජී ප්‍රසන්න මහගමගේ	152/ඒ, මෙගොඩ කළුගමුව, පේරාදෙණිය	0718106978
			සර්වාංගවෛද්‍ය	ඒ.ජී.එස්.ඩී.විජේරත්න	269/2/A, ඉල්ලගොල්ල, මෙ/කළුගමුව	0713876220
5	3454	ගොඩවෙල	ළමා විශේෂඥ වෛද්‍ය	ඩබ්.ඒ. ජේ.වමීර චන්ද්‍රකුමාර	176/1, ගොඩවෙල	0772094223
			ළමා විශේෂඥ වෛද්‍ය	ඩබ්.එම්.පී.චන්ද්‍රකාන්ති කුමාරි	186/1/A, ගොඩවෙල	
6	3460	ලැගුම්දෙණිය	බාහිර රෝගී	කේ.ඒ. ඉසුරු ප්‍රියංකර	ලැගුම්දෙණිය, පන්විලතැන්න	
7	3462	දොළුව	සර්ව රෝග වෛද්‍ය	ඩී.එම්.එන්. ලංකා ජයරත්න	87, මැදපිටිය දොළුව, ගම්පොල	0812415215 0712999171
			සර්ව රෝග වෛද්‍ය	එස්.එච්.දිලිනි වාසනා	87, මැදපිටිය, දොළුව, ගම්පොල	0812415215
			දන්ත වෛද්‍ය	එල්.ඒ.අරුණ ප්‍රදීපිකා	26, දොළුව, ගම්පොල	0773894539

			දන්ත වෛද්‍ය	පී.ආර්. වන්දන ලක්මාල් කරුණානිලක	26, දොළුව, ගම්පොල	0773894539
8	3463	ඉහුරුවත්ත	බටහිර	ජේශ්වත්ත බෙනඩික් ප්‍රනාන්දු	කවුඩුපිටිය, ගම්පොල	0718419355
9	3464	නාරංචිට	පශු වෛද්‍ය	ආර්.ඒ. ජගත් උදය මාරපන	447, ගුරුන්තුණේලාගම, නාරංචිට, ගම්පොල	0812415310
			වතු වෛද්‍ය	ඩී.එම්.ගීතානි මැණිකේ දසනායක	447, ගුරුන්තුණේලාගම, නාරංචිට, ගම්පොල	0812415310
10	3465	අටුවේවත්ත	බටහිර	එම්.එල්. යුසුප්	280/D, ඉහලවෙල, අටුවේවත්ත	
11	3466	ගම්පොලවත්ත	බටහිර	එම්.එල්.එස්.පී.ප්‍රියං ක මයා	ගම්පොලවත්ත, ගම්පොල	0715305412
12	3468	තුංදෙණිය	නාරිවේද	ආර්.එම්. කැලුම් රත්නායක	දුම්මලේවත්ත, තුංදෙණිය, ගම්පොල	

ආයුර්වේද වෛද්‍යවරු - උඩපළාත ප්‍රාදේශීය ලේකම් කොට්ඨාශය

වසම් අංකය	ග්‍රාම නිලධාරී වසම	වෛද්‍ය ක්ෂේත්‍රය	වෛද්‍යවරයාගේ නම	ලිපිනය	දුරකතන අංකය
1120	ඉලංගවත්ත	ආයුර්වේද වෛද්‍ය	වෛද්‍ය මිත්භාජ්	ඉලංගවත්ත කහටපිටිය ගම්පොල	812310102
1131	බෝවල	ආයුර්වේද වෛද්‍ය සේවය	ගාමිණී හේරත්	34 ඒ කීරපනේ ගම්පොල	812351754
			බන්දුමති කපුගහආරච්චි	නැත	නැත
1167	නවදේවිට	ආයුර්වේද	එම් ජී ගාමිණී ගුනරත්න	දැල්පිටිය අටබාගේ	777601786
1168	පල්ලේගම	කැඩුම් බිදුම්	ටී.පී.සිරිසේන	සැන්කුභාර් ජනපදය,පාරදෙක	775579218
1177	වහුගපිටිය	ආයුර්වේද වෛද්‍ය	A.P.G.නිලකාවති	295/4 වහුගපිටිය	
1188	වැලිගහ	ආයුර්වේද	ක්‍රිෂන්කා නිලංජනි මනවිර	වැලිගහ මාවතූර	775776817

ආයුර්වේද වෛද්‍යවරු පිළිබඳ විස්තර

අනු අංකය	නම	ලිපිනය	ලියාපදිංචි අංකය	උපන් දිනය	ක්ෂේත්‍රය
1	පුජ්‍ය ගලපිටහේනේ පඤ්ඤාශීල හිමි	324 නිග්‍රෝධාරාමය විහාරය ගුරුකැලේ		1979. 07.11	සර්වාංග වෛද්‍යකම
2	වයිඵම ස්වර්ණලතාකුමාරිහාමි	අංක 27 හල්ඔය හිදගල	-	1949. 12.23	සර්වාංග වෛද්‍යකම ජොන්ෂා
3	බී.ඵම වාන්දනි කුමාරි	කුසුම්පායතුංදෙනිය ගම්පොල	8467	1959.04.03	සර්වාංග වෛද්‍යකම
3	ඵවී.පී සුචාරිස්	හුණුගලපුපුරැස්ස		1938.03.05	සර්වාංගවෛද්‍යකම
4	පී.පී ලීලාවතී	නවහුනුගල පුපුරැස්ස		1937.12.05	කැඩුම්බිදුම්
5	පී.පීතුෂාර සංජීව ධනසේකර	පනන්වලගමමහමුල්ලම මහමුල්ලම පුපුරැස්ස		1979. 09.26	කැඩුම්බිදුම්
6	පී.පී ජයරත්න	අංක 84 ඵ මහමුල්ලම පුපුරැස්ස		1948.06.08	කැඩුම්බිදුම්
7	ඵ.කේ දසනායක	අංක 255 මෙගොඩකඵගමුව පේරාදෙනිය		1961.12.01	සර්වාංගවෛද්‍යකම
8	ඩබ්.ඵ පී සී වික්‍රමතිලක	අංක 255 මෙගොඩකඵගමුව පේරාදෙනිය	101172	1966.08.26	සර්වාංගවෛද්‍යකම
9	බී .ඵඵමඅනාවුද	ආයුර්වේදරෝහල - දොඵව	7455	1952 .07 .27	සර්වාංගවෛද්‍යකම පිළිසුම්
10	ඵ.පී .විමලාවතී	අංක 151 උඩුදෙණියගම මහමුල්ලම පුපුරැස්ස		1945.08.06	සර්වාංගවෛද්‍යකම
11	කේ.පී වීරත්න	223 පහලගම මහමුල්ලම පුපුරැස්ස		1964.10.30	කැඩුම් බිදුම් සත්ව වෛද්‍යකම
12	කේ. පීවීරඵර්ධන ධර්මසිරි	හදපුබුදුගමපන්විලතැන්න	පපස/උප ප්‍රාලේ/83		සර්වාංගවෛද්‍යකම
13	යු.පී අමරසිංහ	නවහුණුගල පුපුරැස්ස			කැඩුම් බිදුම්සත්ව වෛද්‍යකමගෙඩි වන පිළිකා
14	සන්දනම්ඵවේකනාදන්	සී පී කොටස ලෙවලන්වත්ත පුපුරැස්ස			සත්ව වෛද්‍යකම
15	ඩබ් .පී ජේමිස්	කිරිමැටියම්ලේගහමුල පන්විලතැන්න			ආයුර්වේද
16	වයි. ඵ පීයදාස	ම්ලේලගහමුලපන්විලතැන්න	-	1961.08.07	ආයුර්වේද

17	වයි. ජී කරුණාදාසප	මිලිලගහමුල පන්විලතැන්න			ආයුර්වේද
18	එන්.පී පිටර්	නවගුරුකැලේ දොළච්ච ගම්පොල			සර්වාංගවේද කම
19	එම්.ජී විජිතානන්ද	නවගුරුකැලේ දොළච්ච ගම්පොල		1959 01. 09	සර්වාංගවේද කම
20	ඩබ්.කේ ඥානරත්න	362/9/13 හදබිම ජනපදය	5245	අවුරුදු 62	ආයුර්වේද විශේෂ
21	මාලනීරත්දෙනිය	නාරංචිටගම්පොල		1948. 06.. 08	කැඩුම්බිදුම්
22	පී. පී තුෂාරි කුමාරි කස්තුරිආරච්චි	මඩකුඹුරේ ගෙදර නාරංචිට ගම්පොල		1948' 06' 09	කැඩුම්බිදුම්
23	එන්.ඒ .බී වයිමන් ජ්‍යෙෂ්ඨ	අංක 22/13 ඉගුරුවත්ත ගම්පොල	101172	1966.08..06	කැඩුම්බිදුම්
24	කේ.එල් එල් ජ්‍යෙෂ්ඨ ජීවසිංහ	දෙණියේගම මිලිලගහ මුල පන්විලතැන්න		අවුරුදු 68	කැඩුම්බිදුම්
25	ධර්මදාස ගුණතුංග නාගහපිටිය	කටුගේ මිලිලගහ මුල පන්විලතැන්න		අවුරුදු 51	සර්වාංගවේද කම
26	අයි.පී වන්දනා	යැරෝ හදබිම මහමුල්ගම පුපුරැස්ස		අවුරුදු 53	වර්ම රෝග
27	අයි.පී වන්දනා	මහමුල්ගම පුපුරැස්ස			කැඩුම්බිදුම්
28	යූ.පී අබේරත්න	රෝහල් ජනපදය තුම්පැලවක පන්විලතැන්න		1969 02 12	විෂ ද්‍රව්‍ය
29	යූ.පී වන්දනා	රෝහල් ජනපදය තුම්පැලවක පන්විලතැන්න		1978 04 03	විෂ ද්‍රව්‍ය
30	කේ. පී නන්දාවතී	මහමුල්ගම පුපුරැස්ස			කැඩුම් බිදුම්
31	කේ. එල් අමරසිංහ	හදබිම ජනපදය මිලිලගහ මුල පන්විලතැන්න	-	අවුරුදු 71	කැඩුම් බිදුම්
32	කිරිබංඩා ගමගෙදර	උඩලැගුම්දෙණිය පන්විලතැන්න		අවුරුදු 77	කැඩුම් බිදුම්
33	පී .පී සිතා	තුම්පැලවක පන්විල තැන්න		1940 01' 01	කැඩුම් බිදුම්
34	පී.එච් පරමානන්ද	3041 හල්බගළ ප්‍රදේශ		අවුරුදු 62	ආයුර්වේද විශේෂ
35	එස්.ටී යාපා බංඩාර	324/3 හල්බගළ ප්‍රදේශ		අවුරුදු 58	ආයුර්වේද
36	කේ.ඒ ලලිතා කුමාරි	වාරියගල නිල්ලඹ	12903	1948. 06. 08	සර්වාංගවේද කම
37	පී. පී තුෂාරි කුමාරි කස්තුරි ආරච්චි	මඩකුඹුරේ ගෙදර නාරංචිට ගම්පොල		අවුරුදු 30	කැඩුම්බිදුම්
38	එම්.ජී දේවයා	අංක 22/13 ඉගුරුවත්ත ගම්පොල	101172	1966.08.26	ආයුර්වේද
39	එස්.රත්නසේන	අංක 280 බී ඉහලවෙල ගම්පොල			සර්වාංගවේද කම

10.2 විශේෂිත අවශ්‍යතා සහිත ළමුන් පිළිබඳ තොරතුරු

උඩපළාත ප්‍රාදේශීය ලේකම් කොට්ඨාශය

ග්‍රා.නි.වසම් අංකය	ග්‍රා.නි.වසමේ නම	අවු. 0-5		අවු.6-14		අවු. 15-18		එකතුව	
		ගැ.	පි.	ගැ.	පි.	ගැ.	පි.	ගැ.	පි.
1120	ඉලංගවත්ත	0	0	0	0	0	0	0	0
1121	උනම්බුව	0	0	0	0	0	0	0	0
1128	හසුගස්පිටිය	2	0	1	1	0	0	3	1
1130	රණවල	0	0	0	0	0	0	0	0
1131	බෝවල	0	0	0	0	0	0	0	0
1159	එගොඩ කළුගමුව	0	0	0	4	1	4	1	8
1165	අමුණුපුර	0	0	1	0	0	1	1	1
1166	දැල්පිටිය	0	0	1	1	1	1	2	2
1167	නවදේව්ව	0	0	1	1	2	3	3	4
1168	පල්ලේගම	0	0	0	0	0	0	0	0
1169	අමුහේන	0	0	0	2	0	0	0	2
1170	වත්තේහේන	0	0	0	0	0	0	0	0
1171	උඩගම	2	0	1	1	0	1	3	2
1172	මිල්ලගස්පිටිය	0	0	2	0	0	0	2	0
1174	ඉහළගම	1	0	0	1	0	0	1	1
1175	හුණකොටුගම	0	0	2	2	0	0	2	2
1176	පුස්සැල්ලාව	3	1	2	3	0	0	4	5
1177	වහුගපිටිය	0	0	0	1	0	1	0	2
1178	පාරදෙක	0	0	2	3	0	2	2	5
1179	පුස්සැල්ලාවගම	0	0	1	3	2	0	3	3
1180	දොරගල	1	0	2	1	1	2	4	3
1183	දුනුකේඋල්ල	0	0	5	4	1	1	6	5
1184	වනහසුව	0	1	0	0	0	1	0	2
1185	ගලත	3	0	0	5	0	0	3	5
1186	කැකුලන්ද	0	0	0	1	0	0	0	1
1187	මාවතුර	0	1	1	2	0	0	1	3
1188	වැලිගඟ	0	0	0	2	2	0	2	2
1189	කළුගල්හින්න	0	0	0	1	0	0	0	1
	එකතුව	12	3	22	39	10	17	43	60

ආබාධිත හා දිගුකාලීන රෝගවලින් පෙළෙන ළමුන් සංඛ්‍යාව - දොළඹ

	වසම් අංක	ග්‍රාම නිලධාරී වසම	අවු. 0-5		අවු. 6-14		අවු. 15-18		එකතුව	
			ගැ.	පි.	ගැ.	පි.	ගැ.	පි.	ගැ.	පි.
1	3449	ගල්ඔය	-	1	2	3	-	1	2	5
2	3450	හල්ඔය	-	-	1	3	-	-	1	3
3	3451	වාරියගල	-	-	2	1	1	-	2	1
4	3452	මෙගොඩ කළුගමුව	-	1	-	1	1	-	1	2
5	3453	ගනේගොඩ	-	-	-	-	-	-	-	-
6	3454	ගොඩවෙල	-	-	-	2	-	1	-	3
7	3455	නව ගුරුකැලේ	1	2	2	-	1	-	4	2
8	3456	නිල්ලඹ	-	-	1	5	1	2	2	7
9	3457	නව නිල්ලඹ	-	1	1	1	6	8	7	10
10	3458	පල්ලේදෙල්තොට	-	-	-	1	1	1	1	2
11	3459	ගුරුකැලේ	-	-	-	-	1	2	1	2
12	3460	ලැගුම්දෙණිය	-	-	-	1	-	-	-	1
13	3461	ඔරායන්වත්ත	-	-	-	1	-	3	-	4
14	3462	දොළඹ	-	-	1	2	-	-	1	2
15	3463	ඉඟුරුවත්ත	-	-	1	-	-	-	1	-
16	3464	නාරංචිට	-	-	1	1	-	-	1	1
17	3465	අටුවේවත්ත	-	-	-	-	-	1	-	1
18	3466	ගම්පොල වත්ත	-	-	1	3	-	-	1	3
19	3467	වැවතැන්න	-	-	1	-	-	-	1	-
20	3468	තුංදෙණිය	1	1	-	-	-	1	1	2
21	3469	කහවත්ත	-	-	2	1	-	1	2	2
22	3470	ගොනටුවෙල	-	1	1	1	1	1	2	3
23	3471	මිල්ලගහමුල	1	-	-	1	-	-	1	1
24	3472	පඹදෙණිය	-	-	-	-	-	-	-	-
25	3473	පන්විලතැන්න	-	-	1	1	-	2	1	3
26	3474	මස්ගොල්ල	-	1	2	3	1	1	3	5
27	3475	තුම්පැලවක	-	-	-	1	2	-	2	1
28	3476	මුල්ගම	-	1	1	1	-	-	1	2
29	3477	උඩුදෙණිය	1	-	1	2	-	-	2	2
30	3478	හුණුගල	-	-	1	-	-	-	1	-
31	3479	රජතලාව	-	-	2	2	1	1	3	3
32	3480	පුපුරැස්ස	-	2	7	6	3	4	10	12
33	3481	පිටවල	-	-	3	3	-	-	3	3

10.3 බෝවන රෝග ව්‍යාප්තිය පිළිබඳ තොරතුරු

බෝවන රෝග ව්‍යාප්තිය පිළිබඳ තොරතුරු - දොළව කොට්ඨාශය 2022																	
අ. අ.	රෝගය	සංකේතය	වැළඳී ඇති සංඛ්‍යාව		ආගම අනුව				ජාතීන් අනුව				රැකියාව අනුව				මුළු සංඛ්‍යාව
			ස්ත්‍රී	පුරුෂ	බෞද්ධ	හින්දු	ඉස්ලාම්	ක්‍රිස්තියානි	සිංහල	දෙමළ	මුස්ලිම්	බර්ගර්	ශිෂ්‍ය	රජයේ	පෞද්ගලික	වෙනත්	
1	Acute Flaccid Paralysis	AFP	0	1	1	0	0	0	1	0	0	0	1	1	0	0	5
2	Acute Poliomyelitis	POLLO	0	0	0	0	0	0	0	0	0	0	0	0	0	0	0
3	Chikenpox	CP	2	0	2	0	0	0	2	0	0	0	2	2	0	0	10
4	chikengunya	Ckg	0	0	0	0	0	0	0	0	0	0	0	0	0	0	0
5	cholera	Chol	0	0	0	0	0	0	0	0	0	0	0	0	0	0	0
6	Dengue fever	Den	32	36	59	1	7	0	59	1	7	0	7	7	3	10	229
7	Plague	Pg	0	0	0	0	0	0	0	0	0	0	0	0	0	0	0
8	Rubella	Rub	0	0	0	0	0	0	0	0	0	0	0	0	0	0	0
9	Simple Contined Fever	SCF	0	0	0	0	0	0	0	0	0	0	0	0	0	0	0
10	Tetanus	Tet	0	0	0	0	0	0	0	0	0	0	0	0	0	0	0
11	Tuberculosis	TB	5	9	9	4	1	0	9	4	1	0	2	2	0	5	51
12	Typhus Ferver	TF	2	0	2	0	0	0	2	0	0	0	0	0	0	0	6
13	Viral Hepatitis	VH	0	0	0	0	0	0	0	0	0	0	0	0	0	0	0
14	Whooping Cough	Wpg	0	0	0	0	0	0	0	0	0	0	0	0	0	0	0
15	Yellow Fever	YF	0	0	0	0	0	0	0	0	0	0	0	0	0	0	0
16	Leptospirosols	Lep	3	11	13	1	0	0	13	1	0	0	1	1	4	6	54
17	Malaria	Mal	0	0	0	0	0	0	0	0	0	0	0	0	0	0	0
18	Measles	Mea	0	0	0	0	0	0	0	0	0	0	0	0	0	0	0
19	Meningitis	Men	0	0	0	0	0	0	0	0	0	0	0	0	0	0	0
20	Mumps	Mum	0	0	0	0	0	0	0	0	0	0	0	0	0	0	0
21	Diarrhoea	Dia	0	0	0	0	0	0	0	0	0	0	0	0	0	0	0
22	Diphtheria	Dip	0	0	0	0	0	0	0	0	0	0	0	0	0	0	0
23	Dysentery	Dys	0	1	1	0	0	0	1	0	0	0	0	0	0	0	3
24	Encephalitis	Enc	0	0	0	0	0	0	0	0	0	0	0	0	0	0	0
25	Enteric Fever	EF	0	0	0	0	0	0	0	0	0	0	0	0	0	0	0
26	Food Polsoning	FP	5	0	5	0	0	0	5	0	0	0	5	5	0	0	25
27	Human Rables	HR	0	0	0	0	0	0	0	0	0	0	0	0	0	0	0
28	Leishmaniasis	Lei	0	0	0	0	0	0	0	0	0	0	0	0	0	0	0
29	Inflensa	INF	0	0	0	0	0	0	0	0	0	0	0	0	0	0	0
30	Leprocy		1	0	1	0	0	0	1	0	0	0	0	0	0	0	3

උඩපළාත ප්‍රාදේශීය ලේකම් කොට්ඨාශය

බෝවන රෝග ව්‍යාප්තිය පිළිබඳ තොරතුරු 2023																
අ. අ	රෝගය	සංකේතය	වැළඳී ඇති සංඛ්‍යාව		ආගම් අනුව			ජාතීන් අනුව				රැකියාව අනුව		මුළු සංඛ්‍යාව		
			ප්‍රති	මාරු	බෞද්ධ	හින්දු	ඉස්ලාම්	ක්‍රිස්තියානි	සිංහල	දෙමළ	මුස්ලිම්	බර්ගර්	ශිෂ්‍යා		රජයේ	පෞද්ගලික
1	Acute Flaccid Paralysis	AFP	0	0	0	0	0	0	0	0	0	0	0	0	0	0
2	Acute Poliomyelitis	POLLO	0	0	0	0	0	0	0	0	0	0	0	0	0	0
3	Chikenpox	CP	1	0	1	0	0	0	1	0	0	0	1	1	0	5
4	chikengunya	Ckg	0	0	0	0	0	0	0	0	0	0	0	0	0	0
5	cholera	Chol	0	0	0	0	0	0	0	0	0	0	0	0	0	0
6	Dengue fever	Den	11	30	24	1	6	0	2	1	4	0	4	4	2	158
7	Plague	Pg	0	0	0	0	0	0	0	0	0	0	0	0	0	0
8	Rubella	Rub	0	0	0	0	0	0	0	0	0	0	0	0	0	0
9	Simple Contined Fever	SCF	0	0	0	0	0	0	0	0	0	0	0	0	0	0
10	Tetanus	Tet	0	0	0	0	0	0	0	0	0	0	0	0	0	0
11	Tuberculosis	TB	4	7	6	4	1	0	6	4	1	0	1	1	0	36
12	Typhus Ferver	TF	0	1	1	0	0	0	1	0	0	0	1	1	0	5
13	Viral Hepatitis	VH	0	0	0	0	0	0	0	0	0	0	0	0	0	0
14	Whooping Cough	Wpg	0	0	0	0	0	0	0	0	0	0	0	0	0	0
15	Yellow Fever	YF	0	0	0	0	0	0	0	0	0	0	0	0	0	0
16	Leptospirosls	Lep	1	2	1	0	2	0	1	0	2	0	0	2	1	12
17	Malaria	Mal	0	0	0	0	0	0	0	0	0	0	0	0	0	0
18	Measles	Mea	0	0	0	0	0	0	0	0	0	0	0	0	0	0
19	Meningitis	Men	0	0	0	0	0	0	0	0	0	0	0	0	0	0
20	Mumps	Mum	0	0	0	0	0	0	0	0	0	0	0	0	0	0
21	Diarrhoea	Dia	0	0	0	0	0	0	0	0	0	0	0	0	0	0
22	Diphtheria	Dip	0	0	0	0	0	0	0	0	0	0	0	0	0	0
23	Dysentery	Dys	0	1	1	0	0	0	1	0	0	0	1	1	0	5
24	Encephalitis	Enc	0	0	0	0	0	0	0	0	0	0	0	0	0	0
25	Enteric Fever	EF	0	0	0	0	0	0	0	0	0	0	0	0	0	0
26	Food Polsoning	FP	0	0	0	0	0	0	0	0	0	0	0	0	0	0
27	Human Rables	HR	0	0	0	0	0	0	0	0	0	0	0	0	0	0
28	Leishmaniasis	Lei	0	0	0	0	0	0	0	0	0	0	0	0	0	0
29	Inflensa	INF	0	0	0	0	0	0	0	0	0	0	0	0	0	0
30	Leprocy		0	0	0	0	0	0	0	0	0	0	0	0	0	0

10.4 අපරාධ වාර්තා පිළිබඳ තොරතුරු

දොළුව ප්‍රාදේශීය සභා බල ප්‍රදේශය

වසම් අංකය	ග්‍රාම නිලධාරී වසමේ නම	ගෙවල් බිඳීම	දේපල සොරකම්	කොල්ලකෑම්	ගිනිකබා අනාර්ථය	මත්ස්‍ය සාකන	ස්ත්‍රී දූෂණ	බරපතල තුවාල කිරීම්	පිහි ඇදීමෙන් තුවාල කිරීම	අපහරණය
3449	ගල්මය									
3450	හල්මය	2								
3451	වාරියගල		3							
3452	මෙගොඩ කළුගමුව									
3453	ගනේගොඩ									
3454	ගොඩවෙල									
3455	නව ගුරුකැලේ									
3456	නිල්ලඹ	4	1				1		1	
3457	නව නිල්ලඹ									
3458	පල්ලෙ දෙල්නොට	1	1							
3459	ගුරුකැලේ									
3460	ලැගුම්දෙණිය									
3461	ඔරායන්වත්ත									
3462	දොළුව								1	
3463	ඉඟුරුවත්ත									
3464	නාරංචිට									
3465	අටුවේවත්ත									
3466	ගම්පොලවත්ත									
3467	වැවතැන්න				1					
3468	තුංදෙණිය		1							
3469	කහවත්ත									
3470	ගොනටුවෙල									
3471	මිල්ලගහමුල	3	1							
3472	පඹදෙණිය									
3473	පන්විලතැන්න	4	1							1
3474	මස්ගොල්ල		2				1	1		
3475	තුම්පැලවක									
3476	මුල්ගම									1
3477	උඩුදෙණිය									
3478	හුණුගල	3							1	
3479	රජතලාව									
3480	පුපුරැස්ස	10						1	1	
3481	පිටවල	1								
එකතුව		28	10	0	1	0	3	2	4	2

උඩපළාත ප්‍රාදේශීය ලේකම් කොට්ඨාශය

වසම් අංකය	ග්‍රාම නිලධාරී වසමේ නම	ගෙවල් බිඳීම	දේපල සොරකම්	කොල්ලකෑම්	ගිනිකබා අතර්ථය	මනුෂ්‍ය සාතන	ස්ත්‍රී දූෂණ	බරපතල තුවාල කිරීම	පිහි අහඳියෙන් තුවාල කිරීම	අපහරණය
1120	ඉලංගවත්ත	1								
1121	උනම්බුව	1								
1128	හපුගස්පිටිය									
1130	රණවල									
1131	බෝවල									
1159	එගොඩ කළුගමුව									
1165	අමුණුපුර									
1166	දැල්පිටිය	3		1					1	
1167	නවදේවිට									
1168	පල්ලේගම						1			
1169	අමුණේන									
1170	වත්තේහේන		2							
1171	උඩගම								1	
1172	මීල්ලගස්පිටිය									
1174	ඉහළගම					1				
1175	හුණකොටුගම									
1176	පුස්සැල්ලාව	2		1			2			1
1177	වහුගපිටිය	2	2						1	
1178	පාරදෙක	3	5						1	
1179	පුස්සැල්ලාවගම									
1180	දොරගල					1				
1183	දුනුකේඋල්ල	1	1	1			1			1
1184	වනහපුව									
1185	ගලන									
1186	කැකුලන්දර				1					
1187	මාවතර	4						1	1	
1188	වැලිගම	1	1							
1189	කළුගල්හින්න									1
එකතුව		18	11	03	01	02	04	01	05	03

10.5 මාර්ග අනතුරු සම්බන්ධ තොරතුරු

දොළව කොට්ඨාශයේ මාර්ග අනතුරු වාර්තාවීම -2022

වසමේ අංකය	වසමේ නම	මාර්ගය	අනතුරුවල ස්වභාවය			
			මාරක	බරපතල	සුළු තුවාල	අලාභ
3461	ඔරායන්වත්ත	-	-	01	-	-
3462	දොළව	B157	01	02	-	-
3464	නාරංචිට	-	-	01	01	-
3469	කහවත්ත	B739	-	-	01	-

උඩපළාත කොට්ඨාශයේ මාර්ග අනතුරු වාර්තාවීම- 2022

වසමේ අංකය	වසමේ නම	මාර්ගය	අනතුරුවල ස්වභාවය			
			මාරක	බරපතල	සුළු තුවාල	අලාභ
1166	දැල්පිටිය	A005	-	01	-	-
1185	ගලන	-	-	01	-	-
1187	මාවතුර	B451	01	01	01	-

10.6 සියදිවි නසා ගැනීම් පිළිබඳ තොරතුරු

දොළුව ප්‍රාදේශීය සභා බල ප්‍රදේශය

වසම් අංකය	ග්‍රාම නිලධාරී වසමේ නම	වයස	ස්ත්‍රී පුරුෂ භාවය	
			ස්ත්‍රී	පුරුෂ
3449	ගල්ඔය			
3450	හල්ඔය			
3451	වාරියගල			
3452	මෙහොඩ කළුගමුව			
3453	ගනේගොඩ			
3454	ගොඩවෙල			
3455	නව ගුරුකැලේ			
3456	නිල්ලඹ	59,21	01	01
3457	නව නිල්ලඹ			
3458	පල්ලෙ දෙල්තොට	38	-	01
3459	ගුරුකැලේ			
3460	ලැගුම්දෙණිය			
3461	ඔරායන්වත්ත			
3462	දොළුව			
3463	ඉඟුරුවත්ත			
3464	නාරංචිට			
3465	අටුවේවත්ත			
3466	ගම්පොලවත්ත			
3467	වැවතැන්න			
3468	තුංදෙණිය			
3469	කහවත්ත			
3470	ගොනටුවෙල			
3471	මිල්ලගහමුව			
3472	පඹදෙණිය			
3473	පන්විලතැන්න			
3474	මස්ගොල්ල			
3475	තුම්පැලවක			
3476	මුල්ගම			
3477	ලඬුදෙණිය			
3478	හුණුගල			
3479	රජතලාව			
3480	පුපුරැස්ස	52,39	-	2
3481	පිටවල	78	-	01
එකතුව			01	05

උඩපළාත ප්‍රාදේශීය ලේකම් කොට්ඨාශය

වසම් අංකය	ග්‍රාම නිලධාරී වසමේ නම	වයස	ස්ත්‍රී පුරුෂ භාවය	
			ස්ත්‍රී	පුරුෂ
1120	ඉලංගවත්ත			
1121	උනම්බුව	46	-	1
1128	හපුගස්පිටිය			
1130	රණවල			
1131	බෝවල			
1159	එගොඩ කළුගමුව			
1165	අමුණුපුර			
1166	දැල්පිටිය	74	-	1
1167	නවදේව්ව			
1168	පල්ලේගම			
1169	අමුහේන			
1170	වත්තේහේන			
1171	උඩගම			
1172	මිල්ලගස්පිටිය			
1174	ඉහළගම			
1175	හුණකොටුගම			
1176	පුස්සැල්ලාව			
1177	වහුගපිටිය	32	-	1
1178	පාරදෙක			
1179	පුස්සැල්ලාවගම			
1180	දොරගල			
1183	දුනුකේඋල්ල			
1184	වනහපුව			
1185	ගලන			
1186	කැකුලන්දර	17	01	
1187	මාවතුර			
1188	වැලිගම			
1189	කළුගල්හින්න			
එකතුව			01	03

11 පරිච්ඡේදය- දරිද්‍රතා මට්ටම පිළිබඳ තොරතුරු

11.1 උඩපළාත ප්‍රාදේශීය ලෙක්ම් කොට්ඨාශය

මෙහිදී දරිද්‍රතා මට්ටම පිළිබඳව නිවැරදි සංගණනයක් සිදුකර නොමැති බැවින් සමෘද්ධි සහනාධාර ලබන සංඛ්‍යාව පිළිබඳ තොරතුරු ඇතුළත් කර ඇත.

වසම් අංකය	ග්‍රාම නිලධාරී වසම්	සමෘද්ධි පවුල් ගණන	සමෘද්ධි නොලබන අඩු ආදායම්ලාභී පවුල් ගණන	ඉදිකර ඇති දිරිය පියස නිවාස සංඛ්‍යාව	සිප්දොර ශිෂ්‍යත්ව ලාභීන් සංඛ්‍යාව	සරසවි වරම් ලැබූ ශිෂ්‍ය සංඛ්‍යාව
1120	ඉලංගවත්ත	52	30	0	3	1
1121	උනම්බුව	52	26	3	1	0
1128	හපුගස්පිටිය	90	25	0	4	0
1130	රණවල	68	7	1	6	1
1131	බෝවල	40	7	0	1	0
1159	එගොඩ කළුගමුව	101	34	0	2	0
1165	අමුණුපුර	86	102	1	2	2
1166	දැල්පිටිය	176	146	2	2	0
1167	නවදේව්ව	153	83	1	5	0
1168	පල්ලේගම	89	79	0	2	2
1169	අමුහේන	149	209	1	5	3
1170	වත්තේහේන	147	38	11	1	3
1171	උඩගම	157	0	0	0	2
1172	මිල්ලගසිපිටිය	147	180		15	3
1174	ඉහළගම	170	19	0	0	0
1175	හුණකොටුගම	133	12	2	4	1
1176	පුස්සැල්ලාව	205	190	0	0	0
1177	වහුගපිටිය	73	52	0	1	1
1178	පාරදෙක	108	15	4	0	2
1179	පුස්සැල්ලාවගම	86	32	2	15	0
1180	දොරගල	136	300	0	2	0
1183	දුනුකේලේල	78	0	0	0	1
1184	වනහපුව	56	20	0	0	0
1185	ගලත	212	0	0	11	0
1186	කැකුලන්ද	243	64	2	45	30
1187	මාවතුර	205	70	1	5	1
1188	වැලිගම	135	0	1	6	1
1189	කළුගල්හින්න	123	0	1	0	1
		3470	1740	33	138	55

11.2 දොළඹ ප්‍රාදේශීය ලෙක්මි කොට්ඨාශය

අනු අංකය	ග්‍රාමනිලධාරී වසම	සමෘද්ධි සහනාධාර පවුල් සංඛ්‍යාව	සමෘද්ධි නොලබන අඩු ආදායම් ලාභී පවුල් ගණන	ඉදිකර ඇති දිරිය පියස නිවාස ගණන	සිප්දොර ශිෂ්‍යත්ව ලාභීන් සංඛ්‍යාව	සරසවි වරම් ලැබූ ශිෂ්‍ය සංඛ්‍යාව
1	ගොනටුවෙල	160	120		1	
2	හුනුගල	204	105		2	
3	ලැගුන්දෙනිය	177	140		4	
4	මස්ගොල්ල	206	155		2	
5	පඹදෙනිය	109	100		1	
6	පන්විලතැන්න	130	112		3	
7	පිටවල	131	154		1	
8	පුපුරැස්ස	311	220		1	
9	රජනලාව	115	100		1	
10	කුම්පැලවක	155	100	1	2	
11	උඩුදෙනිය	106	90			
12	මුල්ගම	98	50	1		
13	වාරියගල	172	142			
14	පල්ලේදෙල්තොට	191	220		1	
15	නිල්ලඹ	316	220		4	
16	නව නිල්ලඹ	145	85		2	
17	හල්ඔය	100	94	1		
18	ගල්ඔය	149	112	1	2	
19	වැවතැන්න	92	65		2	
20	කුන්දෙනිය	111	86			
21	ඔරායන්වත්ත	133	1554		1	
22	නාරංචිට	109	99		3	
23	මිල්ලගහමුල	240	156		3	
24	කහවත්ත	127	110	1	2	
25	ඉගුරුවත්ත	119	106		1	
26	ගම්පොලවත්ත	149	130		2	
27	අටුවෙවත්ත	94	79		3	
28	නවගුරුකැලේ	127	114			
29	මෙගොඩකප්ගමුව	73	48		1	
30	ගුරුකැලේ	107	95	1		
31	ගොඩවෙල	129	113		3	
32	ගනේගොඩ	157	120		3	
33	දොළඹ	70	65		3	
	එකතුව	4876	5259	7	53	